Plan de Mantenimiento de Equipos Biomédicos 2011
INMP

Elaborado por:

Ing. Dustin Paz
Ing. Edwin Mezarina
Ing. Patricia Ramírez

2011

PLAN DE MANTENIMIENTO DE EQUIPOS BIOMÉDICOS 2011

1) Introducción

El Instituto Nacional Materno Perinatal "Maternidad de Lima" tiene como política general el mejoramiento del nivel de salud de la población, utilizando como una de sus estrategias, el mejoramiento de la calidad de la atención integral de la salud. Este compromiso con la sociedad y con el paciente en particular, impone un reto para todos los servicios involucrados en el quehacer de la salud; de entre los cuales no escapa el servicio de conservación y mantenimiento que debe brindarse a las instalaciones físicas y equipos, ya sea en una unidad de salud de una zona rural o en un hospital especializado de tercer nivel.
Por esta razón, todo buen gerente hospitalario, conocedor de los beneficios que produce implementar un adecuado Programa de ***Mantenimiento Preventivo del Equipamiento Biomédico*** (MP), debe apoyar y propiciar las condiciones para ejecutar un MP de calidad, que permita no sólo un alto índice de disponibilidad y confiabilidad del parque biomédico, sino también la toma de decisiones más precisas que conlleven a resultados costo-beneficiosos.

Entre los beneficios alcanzados al desarrollar un Programa de MP por algún período de tiempo se cuentan:

a) Prevención de fallas en los equipos o instalaciones, con lo que se evita períodos de inactividad y gastos imprevistos.

b) Reducción del reemplazo de equipos durante su vida útil.

c) Protección a los pacientes y al personal de posibles accidentes o daños a la salud.

d) El buen estado de los equipos e instalaciones durante su vida útil.

e) Maximizar los beneficios y cumplir las normas de seguridad.

f) Evitar resultados erróneos por descalibración.

Sabedores de la crucial importancia que tiene el apoyar la práctica del desarrollo sistemático de un Plan de MP, el *Programa de Gestión de Tecnología en Salud e Ingeniería Clínica* del INMP ha preparado el presente Plan, en el que se plantean los objetivos, la metodología usada, además se incluye un cronograma de Mantenimiento Preventivo basado en Riesgos, y más de 80 rutinas de inspección y verificación para equipos biomédicos, tomadas y adecuadas de una base de datos internacional.
En esta edición cada rutina incluye las herramientas, equipos, repuestos e insumos mínimos para la ejecución adecuada de los pasos sugeridos en la misma. También se incluyen, cuando el equipo lo amerita, los pasos respectivos para comprobar la seguridad eléctrica que ofrece el equipo.

2) Justificación

El Ministerio de Salud (MINSA) ha realizado en los últimos 16 años grandes inversiones en equipamiento biomédico a nivel nacional valorizadas en más de 300 millones de dólares, con diferentes fuentes internacionales de financiamiento.

En todas estas intervenciones no se ha considerado de manera integral, sistemática y sostenible la conservación y el mantenimiento de los equipos biomédicos, lo que ha producido una reducción considerable del tiempo de vida útil de más del 60% de estos equipos, los cuales trabajan en condiciones de semioperatividad e inoperatividad conllevando a resultados poco seguros y confiables para los servicios de salud.

Es por esto que el **Plan de Mantenimiento de Equipos Biomédicos 2011** (*en adelante **PMEB 2011***) es una herramienta fundamental que permitirá que la actual población de equipos biomédicos incremente su vida útil media, permitiendo así la disponibilidad del equipamiento biomédico para ofrecer a los usuarios servicios de atención con calidad, eficiencia y seguridad.

Así mismo se evitan los sobrecostos innecesarios para el INMP y los servicios de salud para conservar y mantener los equipos biomédicos.

La implementación del PMEB proporciona servicios clínicos disponibles, seguros y confiables para el tratamiento y/o diagnóstico oportuno de las diferentes enfermedades/patologías, evitando así sobrecostos tanto a los pacientes como al instituto; al tratar problemas de salud y/o enfermedades con la debida anticipación y precisión.

La implementación y desarrollo del presente PMEB 2011 se encuentra plenamente justificada para su inicialización inmediata para:

- Conservar las inversiones en equipamiento biomédico ya realizadas.
- Conservar la capacidad operativa y resolutiva de los servicios de atención de salud del instituto, sobretodo en los servicios más estratégicos del INMP.
- Contribuir a mejorar la calidad de los servicios de atención de salud, así como su eficacia y eficiencia.
- Prevenir el incremento de enfermedades, complicaciones y muertes evitables por problemas de demora en la atención, diagnóstico y tratamiento.
- Evitar sobrecostos innecesarios a los establecimientos y servicios de atención de salud por no contar con los equipos operativos y disponibles.
- Evitar sobrecostos innecesarios a los pacientes y sus familiares, que al no contar con los servicios disponibles para su atención, tienen que utilizar otros servicios alternativos muchas veces más caros, de otras instituciones estatales o particulares.
- Aprovechar el costo-oportunidad de la implementación del presente plan, para generar otros beneficios con otros sectores sociales.

En el diseño, formulación e implementación del presente Plan de mantenimiento y conservación de equipos e instalaciones, se ha utilizado un enfoque sistémico e integral, con un énfasis en su institucionalización y formación de recursos humanos en todos los niveles; todo esto permitirá que la intervención sea viable, rápidamente transferible y sostenible desde sus inicios.

La implementación, desarrollo e institucionalización del presente Plan logrará que se cuente con un sistema de gestión integral del mantenimiento, con un énfasis en el mantenimiento preventivo y conservación de los equipos biomédicos, con una alta participación del usuario u

operador de los equipos quienes estarán capacitados y/o entrenados para llevar estos procesos y actividades, asimismo se contará con una red de proveedores calificados para los servicios de mantenimiento preventivo y/o correctivo, según sea el caso. Se contará con una organización para la gestión del mantenimiento, con recursos humanos profesionales capacitados, entrenados y especializados para las funciones y actividades del mantenimiento, con un sistema de información, supervisión y monitoreo de los procesos y actividades de mantenimiento, con un presupuesto regular, oportuno, específico e intangible para mantenimiento, con un sistema de gestión del conocimiento y de tecnología implementado e institucionalizado para mejorar, optimizar y fortalecer la conducción o gestión del mantenimiento.

En los procesos de reforma del MINSA se busca el mejoramiento de la calidad de atención de los servicios de salud, la equidad, es decir, brindar los servicios de atención necesarios a las poblaciones que más lo requieran (poblaciones en pobreza y pobreza extrema) con eficiencia (se requiere que las instituciones del estado no generen sobrecostos innecesarios y se produzcan los ahorros en el sector público), se busca modernizar y optimizar la gestión integral de los establecimientos y servicios de salud (Hospitales, Redes, Microrredes y Establecimientos de Salud), se pretende fomentar la mayor participación de la comunidad organizada, de gobiernos regionales y locales, para viabilizar los procesos de descentralización; así mismo se busca que todos estos cambios integrales sean institucionalizados desde su diseño, implementación y operación (esto demandará intervenciones en capacitación y formación de recursos humanos, alianzas estratégicas con instituciones universitarias nacionales e internacionales, regionales y locales).

3) Estrategias

Las principales intervenciones del plan se centran en el mantenimiento del equipamiento biomédico y la formación y capacitación del personal de salud en cuanto a las buenas prácticas en el uso de esta tecnología.

El PMEB busca diseñar e implementar intervenciones costo/eficaces, viables y sostenibles en mantenimiento preventivo y conservación del equipamiento biomédico. Posteriormente se irán implementando intervenciones de mantenimiento correctivo, la disponibilidad presupuestal y el grado de desarrollo organizacional y experiencia adquirida para la Gestión del Mantenimiento.

El diseño del plan concibe el desarrollo simultáneo y coordinado de sus componentes:

- Organización del Sistema de Gestión del Mantenimiento y la Unidad Tecnológica en Salud
- Capacitación y Formación de los Recursos Humanos para la Gestión del Mantenimiento
- Desarrollo de los Programas de Mantenimiento Preventivo de Equipos Biomédicos
- Financiamiento y Recursos Económicos
- Gestión del conocimiento

Estos componentes e intervenciones se encuentran integrados a través de un sistema de información y un sistema de monitoreo-evaluación.

Este diseño integrado permitirá lograr los objetivos, metas y resultados del plan en los plazos programados, haciéndolo sostenible desde sus inicios.

Durante el desarrollo del plan se buscará en todo momento fomentar el trabajo en equipo multidisciplinario, para lo cual se formarán Comités de Gestión; se conformará Comités de Solución de Problemas para viabilizar la implementación y desarrollo del Plan.

El **PMEB 2011** desde sus inicios busca desarrollarse de manera institucional, usando los medios económicos-financieros disponibles de manera regular, utilizando e incorporando todo el recurso humano institucional disponible en sus diferentes niveles y garantizando el desarrollo y seguimiento de las acciones de mantenimiento preventivo del equipamiento biomédico; incorporará experiencias exitosas de otras intervenciones relacionadas con el plan de mantenimiento de equipos biomédicos, así mismo todas las intervenciones y experiencias desarrolladas por el plan serán de manera regular analizadas, sistematizadas e incorporadas al conocimiento institucional, para mejorar las futuras intervenciones o planes en otros ámbitos.

El **PMEB 2011** tiene como estrategia principal para este año la implementación del Proyecto de Mantenimiento Correctivo y Preventivo del Equipamiento Biomédico tercerizado, bajo la atenta supervisión del PGTIC, quienes desarrollarán herramientas de control y monitoreo de modo, que se asegure plena transparencia en el servicio brindado por la empresa.

4) Metodología

El **PMEB 2011** para su implementación y desarrollo cuenta con los siguientes componentes que se integran entre si:

4.1) Organización del Programa de Gestión de Tecnología en Salud e Ingeniería Clínica (en adelante *PGTIC*) del INMP en relación al Sistema de Gestión del Mantenimiento de Equipos Biomédicos
4.2) Capacitación y formación básica de los recursos humanos o usuarios para una correcta Gestión del Mantenimiento
4.3) Desarrollo de los Programas de Mantenimiento Preventivo de Equipos Médicos
4.4) Financiamiento y Recursos Económicos
4.5) Gestión del Conocimiento

Estos componentes e intervenciones se encuentran enlazados a través de un sistema de información y monitoreo-evaluación.

4.1) Organización del PGTIC

A través de los funcionarios del nivel ejecutivo se busca desarrollar una estructura organizacional nueva para la gestión del mantenimiento, se elaborarán políticas, lineamientos, directivas, normas, procesos, procedimientos y estándares de mantenimiento de equipos biomédicos e instalaciones, se incorporarán recursos humanos para realizar las funciones y procesos de la gestión del mantenimiento, que permita desarrollar los programas de mantenimiento preventivo-conservación de los equipos biomédicos.

4.2) Capacitación y formación básica de los recursos humanos o usuarios

A través del PGTIC, se diseñarán y desarrollarán programas de capacitación (talleres, cursos, seminarios), dirigidos al personal usuario u operador de los equipos médicos, funcionarios de los diferentes niveles, para lograr en ellos un mayor conocimiento sobre el uso, operación y conservación adecuada de los equipos biomédicos, sobre la gestión del mantenimiento preventivo y posteriormente sobre mantenimiento correctivo.

Estos programas de capacitación y formación, son modulares y por etapas: en una etapa inicial tendrá un énfasis en la promoción del buen estado de los equipos médicos y su conservación adecuada. Luego en una segunda etapa se buscará desarrollar capacidades y competencias

en el personal seleccionado para la gestión del mantenimiento preventivo. Posteriormente se promoverá su especialización en cursos regulares y especializados para la Gestión Tecnológica del Mantenimiento.

4.3) Desarrollo de los Programas de Mantenimiento Preventivo de equipos biomédicos basado en Riesgos

Inicialmente se hará una identificación técnica y operativa del estado del equipamiento biomédico en los diversos servicios, el diseño del programa de mantenimiento preventivo estará basado en la metodología de los Riesgos, la cual contempla la función clínica del equipo, su historial de incidentes, su antigüedad, etc.; se formará y capacitará al personal técnico para que realice actividades de mantenimiento básico, también se desarrollarán de manera conjunta instrumentos técnicos para recoger la información y analizarla, las actividades de supervisión, monitoreo-evaluación permitirán hacer las adecuaciones y correcciones de manera oportuna al desarrollo de las actividades de mantenimiento. Toda esta experiencia analizada, sistematizada y mejorada servirá para aplicarla en otros ámbitos.

4.4) Financiamiento de recursos económicos

Para buscar la sostenibilidad del plan se propiciará desde un inicio que el presupuesto público asignado a cada una de las actividades de servicios y/o bienes para los servicios de salud sea utilizado de manera racional y efectiva para desarrollar actividades de mantenimiento preventivo en los equipos biomédicos. Se buscará justificar en los presupuestos públicos para los años 2011 y 2012, la asignación de un presupuesto específico para el mantenimiento preventivo y la conservación de equipos médicos e instalaciones.

Así mismo se buscará captar y ampliar otras fuentes de recursos económico-financieros, tales como los reembolsos que hace el Seguro Integral de Salud, los recursos directamente recaudados en el instituto y de los presupuestos y ayudas internacionales.

Se buscará que el PGTIC del instituto sustente ante entidades financieras privadas proyectos integrales de inversión para mejorar la calidad de los servicios, sus equipos médicos e instalaciones, así como actividades complementarias de mantenimiento preventivo.

Se irá demostrando a las autoridades y funcionarios del INMP encargados de asignar el presupuesto que apostar por actividades de mantenimiento preventivo en los equipos biomédicos tiene una mejor relación costo/beneficio que reparar equipos ó la adquisición de nuevos.

4.5) Gestión del conocimiento

Este componente tiene como principal objetivo acortar los tiempos de implementación del Plan en sus diferentes intervenciones, identificando y recuperando los conocimientos y experiencias exitosas, sistematizándolos y difundiéndolos en otros ámbitos de intervención del plan.

Desde sus inicios se buscará incorporar profesionales con estos perfiles, capacidades y competencias para desarrollar todo el ciclo de la gestión del conocimiento (identificar el conocimiento producido en las diferentes intervenciones, consultorías, ámbitos; captar y almacenar estos conocimientos o experiencias exitosas, analizarlas, sistematizarlas y mejorarlas, y luego difundirlas, distribuirlas en los otros grupos o ámbitos del plan).

Los insumos producidos por los subsistemas de información en sus diferentes niveles de la organización así como los informes de supervisión, monitoreo y evaluación de las diferentes intervenciones, y los resultados de las diferentes intervenciones que se vienen realizando, y los

resultados de otros planes nacionales o internaciones, e información y conocimiento de otras instituciones públicas o privadas relacionados con la Gestión del Mantenimiento de Equipos Médicos, servirán de base para constituir y actualizar el Conocimiento Organizacional del PMEB 2011 elaborado por el PGTIC.

Integración de componentes de la metodología del PMEB 2011

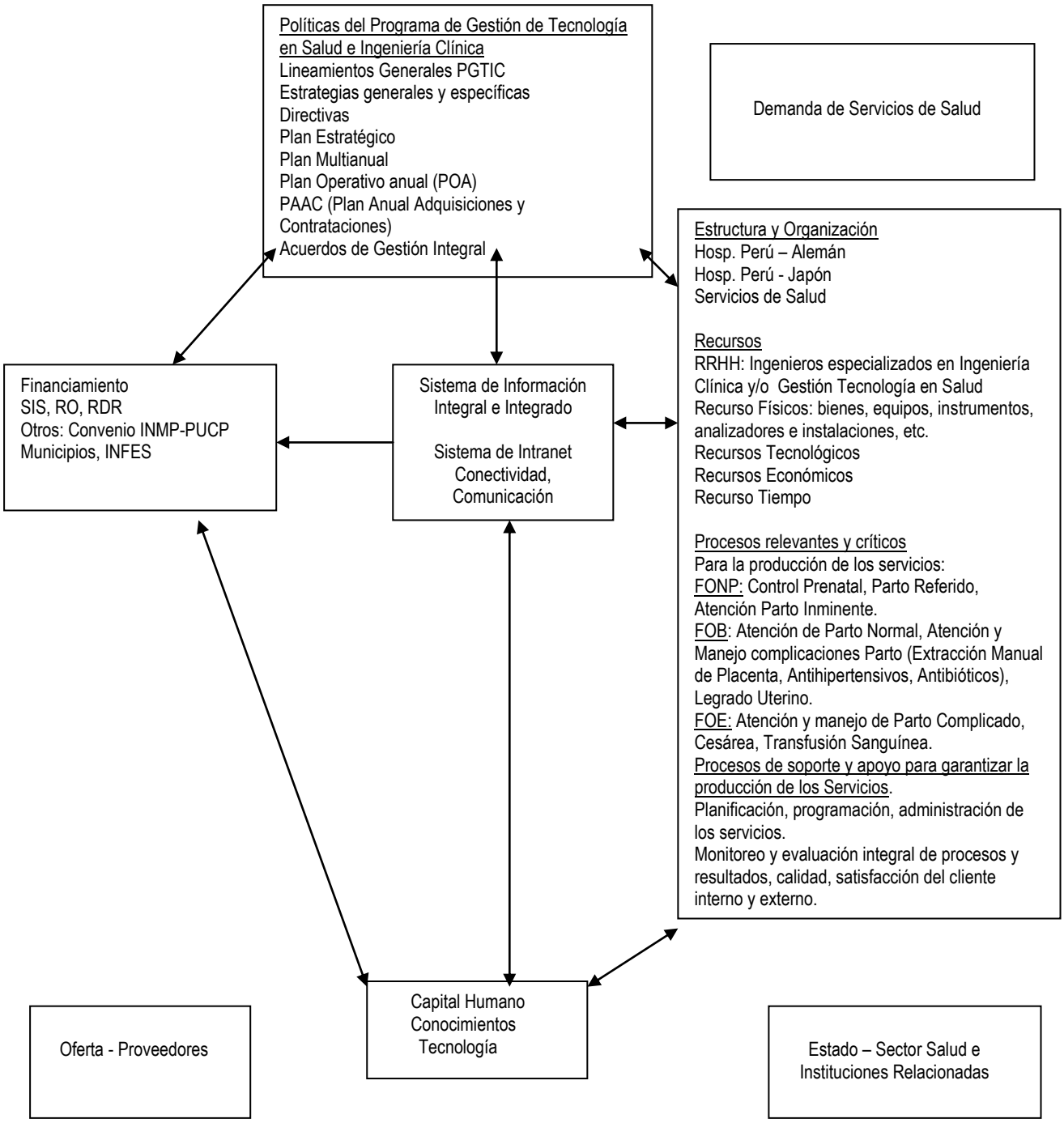

5) Objetivos

5.1) Objetivo General

- Contribuir a mejorar la calidad y capacidad resolutiva de los servicios de atención de salud del instituto elevando la disponibilidad y efectividad operativa del equipamiento biomédico mediante el desarrollo, la implementación y la ejecución de Programas de Mantenimiento Preventivo de los Equipos Biomédicos basado en Riesgos.

5.2) Objetivos Específicos

- Elevar los niveles de disponibilidad del equipamiento biomédico mediante el desarrollo, seguimiento y monitoreo de procesos y actividades de mantenimiento preventivo y correctivo de equipos médicos.

- Lograr que el personal médico-asistencial de los servicios del instituto, cuenten con un mayor conocimiento y mejores prácticas para el uso apropiado y conservación del equipamiento biomédico que manejan.

- Asegurar que el equipamiento biomédico se encuentre adecuadamente conservado, disponible, operativo y preciso para brindar una atención sanitaria con calidad, seguridad, resolutividad y oportunidad.

- Asegurar la implementación, operación y ejecución de los Programas de Mantenimiento Preventivo de equipos biomédicos basados en la metodología de los Riesgos con una alta participación e involucramiento del personal de salud y funcionarios de salud, con un fuerte énfasis en la prevención de incidentes adversos relacionados a equipos biomédicos, para garantizar su sostenibilidad en el tiempo.

- Contribuir a la modernización y optimización de la Gestión Integral de los Servicios de Salud a través de la operación y desarrollo sostenido de la Gestión del Mantenimiento Preventivo del Equipamiento Biomédico.

6) Resultados esperados

Al finalizar el **PMEB 2011** en el presente año se proyecta lograr los siguientes resultados:

6.1) Organización del PGTIC

- El instituto contará con un sistema de Gestión del Mantenimiento de Equipos Médicos, implementado y operando de manera institucional.
- Un PGTIC como *Unidad de Gestión Tecnológica* del INMP constituida y consolidada, operando institucionalmente con recursos humanos capacitado y entrenados para tal fin (ingenieros especializados).
- Un servicio tercerizado de mantenimiento del equipamiento biomédico constituido y operando institucionalmente con recurso humano capacitado y entrenado para tal fin.
- Desarrollo de las actividades de mantenimiento preventivo de equipos médicos en base a guías técnicas aprobadas.
- Servicios de Salud adecuadamente organizados para desarrollar de manera regular actividades de mantenimiento preventivo y conservación de equipos médicos.

6.2) Capacitación y formación básica de los Recursos Humanos o usuarios

- A nivel del instituto, se formarán y capacitarán al menos 20 profesionales y 40 técnicos/tecnólogos en Gestión del Mantenimiento de Equipos Médicos.
- Se conformará 01 Biblioteca Tecnológica para la Gestión del Mantenimiento de Equipos Biomédicos.
- A nivel de los Servicios de salud se formarán y capacitarán 60 Licenciadas de Enfermería en equipos médicos.

6.3) Desarrollo de los Programas de Mantenimiento Preventivo de Equipos Médicos

- En cada Servicio Asistencial se contará con un programa regular anual de mantenimiento preventivo y conservación de los equipos médicos.
- 850 equipos médicos estarán bajo un programa regular de mantenimiento preventivo, que representa la protección de una inversión en equipamiento de aproximadamente S/.37,500,000.00

6.4) Financiamiento y Recursos Económicos.

- Contar con un presupuesto específico e intangible para el desarrollo regular de la Gestión y Actividades de Mantenimiento preventivo y conservación de equipos médicos (aproximadamente 5% de la inversión en equipamiento).

6.5) Gestión del conocimiento

- A nivel del instituto se constituirá y desarrollará la *Unidad de Gestión Tecnológica*, con recursos humanos capacitados (ingenieros especializados), equipada adecuadamente; tendrá un banco de soluciones de tecnológicas en los aspectos de mejoras en equipamiento e instalaciones sanitarias, para optimizar la Gestión del Mantenimiento así como la producción de los servicios de atención de salud en sus diferentes niveles.

7) <u>Supuestos o condiciones mínimas para el alcance de los resultados</u>

a) El Equipo de Gestión y Directores se comprometan en apoyar la implementación, desarrollo y operación del Plan de Mantenimiento de Equipos Médicos.

b) El personal profesional formado y capacitado del PGTIC para la Gestión del Mantenimiento sea incorporado en las áreas funcionales de la institución y se garantice su participación en la toma de decisiones que tienen que ver con la Gestión de las Tecnología en Salud y Mantenimiento Estratégico.

c) Los recursos económico-financieros de la institución, para colaborar con el desarrollo del plan sean, asignados y mantenidos en los montos solicitados y programados.

d) Que se firme una Resolución Directoral para la aprobación del Plan para garantizar el desarrollo completo del mismo y lograr los objetivos, resultados y metas propuestas.

8) PROGRAMA DE TAREAS EN LA IMPLEMENTACIÓN DE LA ORGANIZACIÓN DEL PLAN DE MANTENIMIENTO INMP 2011

TAREAS	ACTIVIDADES ASOCIADAS	PRODUCTOS	PERIODO DE EJECUCION	SUPUESTOS
1. Diagnóstico situacional de la gestión del mantenimiento biomédico existente en el INMP y replanteamiento del Plan haciéndolo más acorde a la problemática y necesidades del instituto.	a) Visita a los servicios e Instalaciones del INMP. b) Reuniones con el Sub-Director del INMP, Jefes de Servicios, usuarios y otros representantes para determinar la actual Gestión del mantenimiento en el INMP. c) Evaluación de la gestión de mantenimiento en el INMP. d) Reuniones de sensibilización con representantes de las Direcciones. e) Elaboración, presentación y aprobación de los siguientes documentos: - *Manual para la Supervisión del Mantenimiento Tercerizado* para el fortalecimiento de la gestión de mantenimiento. - Manual de funciones y Plan Operativo Anual de la PGTIC.	1) Resultado del Diagnóstico de la Gestión del Mantenimiento en el INMP a la fecha. 2) Acta de Acuerdos y compromisos para la aprobación y ejecución del Manual para la Supervisión del Mantenimiento Tercerizado. 3) Delegar funciones al PGTIC para realizar la gestión del mantenimiento.	100 días	Compromiso de la Dirección General - DG para el desarrollo de las actividades programadas y aprobar el Manual para la Supervisión del Mantenimiento tercerizado mediante Resolución Directoral – RD
2. Elaboración de un Inventario técnico funcional y una base de datos del equipamiento biomédico que incluya datos específicos de cada equipo (denominación, marca, modelo, procedencia, fecha de recepción, tiempo de garantía, estado operativo, entre otros) y adicionalmente información sobre su cronograma de mantenimiento preventivo y correctivo (si fuera necesario).	a) Elaboración del Programa de visitas a los servicios de salud para la adquisición de información para la elaboración del inventario técnico funcional priorizado del INMP. b) Coordinación con los servicios de salud para la evaluación técnica del equipamiento médico. c) Ejecución de la evaluación técnica, físico funcional del equipamiento medico de los servicios de salud priorizados, con registro de información (fichas técnicas). d) Procesamiento de la información obtenida para obtener la base de datos del equipamiento medico, que incluye las principales características técnicas, así como las que requieren de mantenimiento preventivo o Correctivo. e) Adquisición de un software especializado para la	1) Plan de ejecución del inventario técnico funcional en el INMP. 2) Informe sobre el Inventario técnico de los equipos médicos ubicados en los servicios de atención. 3) Base de datos informatizado del inventario técnico del equipamiento medico en los establecimientos de salud priorizados.	45 días	Facilidades de los servicios para realizar las visitas y realizar las actividades descritas.

TAREAS	ACTIVIDADES ASOCIADAS	PRODUCTOS	PERIODO DE EJECUCION	SUPUESTOS
	administración de la base de datos del equipamiento biomédico.			
3. Elaboración, validación e implementación de las normas y procesos propuestos sobre la administración, supervisión y control de actividades del mantenimiento del equipamiento biomédico.	a) Coordinación con CENGETS-PUCP (Parte del convenio INMP-PUCP) para la elaboración y validación de las normas y procesos de administración, supervisión y control de actividades de mantenimiento biomédico en el INMP. b) Asistencia técnica al INMP y servicios de salud para la implementación de los instrumentos de registro y control del mantenimiento. c) Elaborar el perfil del recurso humano que realizará la supervisión del mantenimiento biomédico. d) Coordinación con el PGT e IC sobre la gestión del INMP para la organización de talleres de capacitación.	1) Implementación de los instrumentos de registro y control de mantenimiento. 2) Informe técnico del recurso humano idóneo existente. 3) Acta de compromisos para la contratación de empresas con personal técnico en el mantenimiento de equipos. 4) Aprobación del plan de capacitación por la PGTIC.	30días	Disponibilidad económica para contratar la tercerización de los servicios de mantenimiento biomédico.
4. Poner en marcha el Plan de Mantenimiento del equipamiento biomédico y todo lo que conlleva su realización. (Datos Estadísticos, Indicadores de gestión de Mantenimiento, conformación de la biblioteca técnica del PGTIC, etc).	a) Puesta en marcha del plan de Mantenimiento Aprobado, verificar actividades programadas por servicio, frecuencias y costos. b) Recopilación de los manuales técnicos de operación y de servicio de los equipos biomédicos encontrados en los diversos servicios conformando la Biblioteca Técnica del PGTIC. c) Elaboración de los indicadores de gestión de mantenimiento como: Disponibilidad, Índice de atención OTM atendida/OTM generada, Índice de operatividad / disponibilidad, etc. d) Ejecución del mantenimiento preventivo por terceros. e) Asistencia técnica sobre el correcto modo de uso e instalación de los equipos. f) Supervisión y ejecución de pruebas de funcionamiento de equipos biomédicos adquiridos para verificar el buen estado del equipamiento. g) Brindar capacitación técnica continua in-situ al personal asistencial en problemas relacionados al manejo de los equipos. h) Auditar los servicios de capacitación ofrecidos por	1) Listados manuales técnicos e implementación de Biblioteca técnica. 2) Mejoramiento de la capacidad resolutiva mediante el resultado del análisis de los indicadores de gestión del mantenimiento biomédico del INMP. 3) Ejecución del programa de mantenimiento supervisado por el personal del PGTIC. 4) Mejoramiento de las capacitaciones ofrecidas por los proveedores al personal asistencial y técnico.	90 días	Facilidades de la DG para realizar las actividades descritas en los diversos servicios asistenciales del INMP

TAREAS	ACTIVIDADES ASOCIADAS	PRODUCTOS	PERIODO DE EJECUCION	SUPUESTOS
	los proveedores.			
5. Informe del Programa de mantenimiento ejecutado y los resultados obtenidos por mes y llevado un registro adecuado de las tareas realizadas a diario. Además asegurar el correcto uso de los equipos mediante capacitaciones continuas asegurando la durabilidad del equipamiento.	a) Elaboración de informe de la ejecución del programa de mantenimiento ejecutado y revisado por el PGTIC. b) Garantizar el funcionamiento de los equipos debido al oportuno mantenimiento preventivo/correctivo realizado por las empresas tercerizadas. c) Uso correcto en el INMP de los instrumentos de registro y control de mantenimiento. d) Asistencia técnica mediante talleres de capacitación en el uso y manejo de los equipos adquiridos.	1) Informe final del programa de mantenimiento ejecutado por el PGTIC. 2) Procedimientos e instrumentos para el mantenimiento validados por el PGTIC. 3) Personal Asistencial y técnico capacitado en el uso y manejo de los equipos adquiridos.	60 días	Participación y facilidades del INMP para realizar las actividades de capacitación y otras relacionadas.
6. Implementación del sistema de reporte continuo de incidentes y eventos adversos relacionados con el equipamiento biomédico.	a) Implementación de un software especializado para llevar un control de eventos adversos por equipo biomédico para mantener un mejor control de las fallas más comunes identificadas en los equipos. b) La base de datos de incidentes servirá para el plan de Reposición del equipamiento Biomédico.	1) Registro de incidentes y eventos adversos por equipo biomédico encontrado en los servicios del INMP.	120 días	Delegación de la gestión de todo el equipamiento biomédico al PGTIC mediante una RD dada por la DG. Facilidades en los servicios para la toma de datos del equipamiento que presente fallas.
7. Elaboración del requerimiento de los insumos y repuestos de mayor uso de los equipos biomédicos por cada Servicio para mantener su operatividad durante el año.	a) Asistencia técnica del PGTIC al INMP para el requerimiento de insumos y repuestos de alta rotación necesaria para la ejecución del programa de mantenimiento preventivo para equipos estratégicos con los costos necesarios para su cotización y compra.	1) Requerimiento de insumos y repuestos necesarios para la ejecución del programa de mantenimiento con costos necesarios.	30 días	Participación y facilidades de la DG con presupuesto adecuado para realizar las adquisiciones necesarias.

TAREAS	ACTIVIDADES ASOCIADAS	PRODUCTOS	PERIODO DE EJECUCION	SUPUESTOS
8. Adquisición de equipamiento para calibración y verificación del equipamiento biomédico y las instalaciones.	a) Agregar al PAAC 2011 el Plan de Adquisiciones del Equipamiento Biomédico - PAEB. b) Agregar al PAEB instrumentación para la evaluación de las instalaciones y las condiciones ambientales (temperatura, nivel de ruido, intensidad de luz, humedad, etc). c) Adquirir un analizador de seguridad eléctrica para la verificación en las tomas de salida de los diversos servicios y en el equipamiento biomédico. d) Participación técnica en los procesos de selección del equipamiento biomédico, creación de los expedientes técnicos y verificar las necesidades en equipamiento biomédico en las diversas áreas.	1) Mejor control del equipamiento y la calidad del servicio proveído por estos. 2) Auditar el correcto mantenimiento preventivo y correctivo en el equipamiento biomédico por las empresas contratadas. 3) Realizar análisis en los diversos servicios asistenciales sobre los niveles de ruido, luz, temperatura, humedad, etc., y dar recomendaciones sobre las deficiencias para poder ofrecer mejores condiciones.	90 días	Colaboración de la DG, OEPE y la OEA para otorgar las facilidades en la adquisición del equipamiento necesario para realizar las labores descritas anteriormente.
9. Elaboración del Plan de Mantenimiento Preventivo/Correctivo 2011	a) Elaboración del programa de mantenimiento del equipamiento estableciendo el costo requerido y utilizando los indicadores obtenidos en el año anterior. b) Asistencia técnica del PGTIC al INMP, en la elaboración del presupuesto de mantenimiento para incluirlo en el siguiente ejercicio presupuestal POA 2011.	1) Programas de mantenimiento para el 2011. 2) Presupuesto de Mantenimiento incluido en el PAAC 2011 INMP. 3) Plan de Mantenimiento del equipamiento Biomédico 2011.	60 días	Participación y facilidades de la DG con presupuesto adecuado para realizar las actividades descritas.
10. Elaboración del Plan de Reposición del Equipamiento Biomédico 2011 tomando en consideración las principales necesidades en los servicios.	a) Creación del Programa de Reposición basándose en la antigüedad del equipo, las horas de uso, estado del equipo (inoperativo, de baja) y el historial de fallas existentes. b) Se toma en cuenta las necesidades de los servicios dando prioridad a los servicios con mayores deficiencias. c) Se elaboran las especificaciones técnicas del equipamiento biomédico necesario para cada servicio, contando con la ayuda del personal médico y sus necesidades. d) Participación con el personal asistencial para la correcta evaluación del equipamiento a adquirir y el que será dado de baja. e) Participación de la PGTIC en los procesos de	1) Plan de Reposición del equipamiento biomédico 2011. 2) Adquisición de equipos biomédicos basándose en las necesidades clínicas del servicio.	90 días	Facilidades de la DG para otorgar el presupuesto necesario para cumplir con la reposición del equipamiento. Adicionalmente realizar los trámites para incluir al PGTIC en los procesos e adquisición. Facilidades de los servicios asistenciales para poder reunirse con el personal a fin de

TAREAS	ACTIVIDADES ASOCIADAS	PRODUCTOS	PERIODO DE EJECUCION	SUPUESTOS
	adquisición para la negociación de los contratos y revisar los aspectos técnicos y costos relacionados a las adquisiciones.			evaluar sus necesidades en equipamiento biomédico.

9) ACTIVIDADES PROGRAMADAS POR EL PGTIC 2011

Objetivo General: Contribuir a mejorar la calidad de la tecnología en el INMP implementando los procesos para la recuperación de equipos médicos, la gestión de contratos, brindando soporte especializado en la adquisición de equipos médicos, fortaleciendo las capacidades del personal en forma multidisciplinaria, e implementado el sistema de información para una GTS basada en evidencias.

Programación de Actividades 2011														
	En	Feb	Mar	Abr	May	Jun	Jul	Ago	Sep	Oct	Nov	Dic	Responsable	Producto
1. Organizar *el PGTIC* en forma multidisciplinaria con el personal asistencial y administrativo, estableciendo los procesos de Gestión de Tecnología en Salud, Investigación aplicada y operativa, para recuperar la operatividad de los equipos e instalaciones, contar con apropiado soporte de software, realizar la gestión de contratos, brindar soporte a la adquisición de tecnología, fortalecer los recursos humanos, generar ideas de proyectos y promover la institucionalidad de la GTS&IC en el MINSA.														
1. a. Diseñar y validar el mapa de procesos de la PGTIC													**PUCP: Tecnopolo Salud Cengets e INMP: Ing. Dustin Paz**	**Mapa validado**
1. b. Consolidar la operatividad de PGTIC y su interacción con las diferentes unidades del INMP mediante la elaboración del													**Ing. Dustin Paz**	**Manual de procesos y procedimie**

manual de procesos y procedimientos normados por el INMP.														**ntos validado**
1.c. Contar con recursos humanos especializados mediante entrenamiento continuo de practicantes en ingeniería clínica													**PUCP: Tecnopolo Salud Cengets e INMP: Ing. Dustin Paz**	
1. c. Reportar y difundir los avances logrados en el contexto nacional e internacional.													**PUCP: Tecnopolo Salud Cengets e INMP: Ing. Dustin Paz**	**Publicaciones semestrales**
2. Recuperar la operatividad de los equipos médicos de forma apropiada para los pacientes y con el propósito de elevar la productividad y desempeño del personal asistencial médico, de enfermería y técnico del INMP.														
2.a. Sistematizar la actualización y evaluación del catastro de equipos médicos.													**Ing. Edwin Mezarina** **Ing. Patricia Ramírez**	**Inventario actualizado bimensual**
2. b. Diseñar, Dirigir y supervisar el Plan de Mantenimiento Preventivo y correctivo del Equipamiento Biomédico													**Ing. Edwin Mezarina** **Ing. Patricia Ramírez**	**Informes mensuales**
2. c. Elaborar Plan de Reposición del Equipamiento Biomédico y Repuestos Accesorios y Consumibles 2011-2012.														**Plan aprobado**
2. d. Generar reportes de incidentes y eventos adversos relacionados con equipos biomédicos e Implementar procedimientos de Metrología Biomédica.													**Ing. Edwin Mezarina** **Ing. Patricia Ramírez**	**Informe trimestral**

3. Diseñar e implementar herramientas informáticas para la Gestión de Tecnología en Salud basada en evidencias en el INMP.														
3.1. Operar el Sistema HEMS con continua actualización y generación de reportes, incluyendo la clasificación de operatividad apropiada al paciente, órdenes de trabajo, inspecciones, manejo de stocks, etc.													**Patricia Ramírez**	**Software HEMS implementado**
3.2. Implementar el Sistema informatizado de mantenimiento preventivo basado en riesgos en HEMS.													**Patricia Ramírez**	**Programación de mtto. Mensual por HEMS**
3.3. Implementar el Sistema informatizado de incidentes y eventos adversos en pacientes y usuarios relacionados a los equipos médicos.													**Patricia Ramírez**	**Reportes trimestrales**
4. Implementar los procesos para la gestión de contratos relativos a equipos médicos a fin de mejorar la supervisión y control de los recursos físicos, materiales y económicos del INMP.														
4. a. Establecer las especificaciones de los contratos y negociar los aspectos técnicos y costos relacionados a estos,													**PUCP: Tecnopolo Salud Cengets e INMP: Ing. Dustin Paz**	
4. b. Supervisar el cumplimiento y calidad de los bienes y servicios contratados a terceros													**Ing Edwin Mezarina**	**Informe técnico de conformidad mensual**
4. c. Validar los procesos para la gestión de contratos de servicios a terceros y normarlos por el INMP. (Diseñar las bases para el service de mtto de equipos biomédicos)														**Bases de la contratación del service de mtto**

4. d. Auditar los servicios de capacitación y entrenamiento brindado por los proveedores												**Ing. Dustin Paz**	**Informe técnico mensual**
5. Implementar los procesos que brinden soporte en la adquisición de equipos médicos a fin de cubrir las necesidades clínicas validadas y mejorar el control de los recursos económicos del INMP.													
5. a. Validar las necesidades clínicas identificadas, planificar los requerimientos según prioridades, establecer el proceso para ello y contar con acceso a información actual sobre tecnología biomédica.												**PUCP: Tecnopolo Salud Cengets e INMP: Ing. Dustin Paz**	**Certificado de Requerimiento validado**
5. b. Establecer el método para determinar los precios referenciales locales de los equipos biomédicos importados y normarlo por el INMP.												**PUCP: Tecnopolo Salud Cengets e INMP: Ing. Dustin Paz**	**Método aprobado**
5. c. Elaborar reportes de evaluación de tecnología e ideas de proyecto para cada requerimiento de tecnología incluyendo las especificaciones técnicas.												**Ing. Dustin Paz**	**Reporte entregado trimestral**
5. d. Apoyar los procesos de adquisición, supervisar la instalación de lo adquirido, estableciendo un proceso para ello.												**Ing. Edwin Mezarina**	**Informe técnico trimestral**
6. Formar recursos humanos en GTS&IC mediante cursos de sensibilización y otros de especialización, orientados al personal médico asistencial, enfermería e ingeniería para la mejora de la calidad en la atención del paciente.													

6. a. Capacitar al personal del INMP sobre la importancia de la gestión de la tecnología en salud y su función en la seguridad del paciente, efectividad clínica y eficiencia en el uso de los recursos.													**PUCP: Tecnopolo Salud Cengets e INMP: Ing. Dustin Paz**	**20 médicos 20 enfermeras**
6. b. Capacitar a profesionales de la salud sobre tecnologías utilizadas en el INMP, considerando los principios físicos y seguridad del paciente.													**Ing. Dustin Paz**	**15 médicos 15 enfermeras 15 tecnólogos**
6. c. Formar parte del comité de la Oficina de Gestión de la Calidad que busca reducir eventos adversos e incidentes													**Ing. Dustin Paz**	**Actas de reunión mensuales**
6.d Establecer el Programa de Internado para Ingenieros Clínicos en el INMP													**PUCP: Facultad de Ingeniería y INMP: Capacitación, UGTS**	
6.e. Dictado conjunto INMP PUCP del Diploma de GTS&IC con parte de fundamentos dictado a distancia y parte práctica en el INMP													**PUCP: Escuela de Postgrado y INMP: UGTS**	
7. Identificar alternativas de investigación aplicada a partir de las problemáticas encontradas														
7.a. Identificación de problemáticas de ingeniería biomédica e ingeniería clínica.													**Tecnopolo Salud CENGETS PUCP**	
7.b. Identificación de problemáticas en los sistema de energía.													**Tecnopolo Salud CENGETS PUCP**	
7.c. Identificación de problemáticas en la red de establecimientos de salud ligados al INMP.													**Tecnopolo Salud CENGETS PUCP**	
8. Promover conjuntamente la institucionalidad de la GTS&IC														

8.a. Elaboración de propuesta de Norma MINSA para creación de UGTS en Institutos y Hospitales.													**Dr. Portella, Ing. Luis Vilcahuamán, Eco. Rossana Rivas**	
8.b. Elaboración de propuesta de Norma MINSA de Clasificación de Dispositivos Médicos.													**Dr. Portella, Ing. Luis Vilcahuamán, Eco. Rossana Rivas**	
8.c. Formulación de Proyectos de UGTS en Trujillo, Arequipa, Huaraz y búsqueda de financiamiento.													**Dr. Portella, Ing. Luis Vilcahuamán, Eco. Rossana Rivas**	

ANEXOS

ANEXO 1: Plantilla de Estrategia de Mantenimiento PGTIC

Muchos tipos de dispositivos ya han sido evaluados y clasificados de acuerdo a la frecuencia de inspección. Para nuevos dispositivos, utilizar el sistema de puntajes para evaluar la frecuencia de revisión.

Criterio – Elija un puntaje para cada categoría	**Peso**	**Puntaje**
Función Clínica		
Contacto nulo con el paciente	1	
El dispositivo puede tener contacto con el paciente pero su función no es considerada crítica	2	
El dispositivo es usado para diagnosticar al paciente o monitorización directa	3	
El dispositivo es usado para entregar directamente tratamiento al paciente	4	
El dispositivo es usado como soporte de vida	5	
Riesgo Físico		
El dispositivo no representa riesgo significativo debido a su malfuncionamiento	1	
El malfuncionamiento del dispositivo resultará en un mínimo riesgo	2	
El malfuncionamiento resultará en una terapia inapropiada, diagnóstico erróneo o pérdida de monitoreo	3	
El malfuncionamiento podría resultar en un daño severo o muerte del paciente o usuario	4	
Probabilidad de Evasión del Problema		
Los errores típicos asociados al dispositivo son poco predecibles	1	
Mientras los errores típicos asociados al dispositivo no son predecibles, el historial del dispositivo indica problemas frecuentemente	2	
Los errores típicos asociados al dispositivo son predecibles y pueden ser evitados mediante el mantenimiento preventivo	3	
Historial de Incidentes		
Sin historial significativo	1	
Existe un historial de incidentes significativos	2	
Antigüedad		
Menor de 5 años	1	
5 años o mayor	5	
Puntaje Total:		
Asignación: 0.0x, 0.5x, 1x, 2x, 3x, 4x (veces por año)		

Un puntaje de 16 o más justifica una revisión trimestral
Un puntaje combinado de 13 a 15 o más justifica una revisión cuatrimestral
Un puntaje combinado de 10 a 12 o más justifica una revisión semianual
Un puntaje combinado de 7 a 9 es justificación para revisión anual.
Un puntaje combinado de 6 o menos es justificación para revisión con peridiocidad mayor a un año (tanto la revisión bianual o revisión no programada, dependen de la aplicación clínica)

Referencia: *Technical Services Program, University of Vermont*

ANEXO 2: CLASIFICACIÓN DE ESTADO FUNCIONAL DE EQUIPOS MÉDICOS - INMP

DESCRIPCIÓN		CÓDIGO	CRITERIOS
Clasificación General	**Clasificación Especifica**		
Operativo	Calibrado	**OpOk**	• Se encuentra funcionando con todas la características para lo cual fue diseñado y cuenta con la mayoría o todos sus respectivos consumibles y accesorios. • Se encuentra dentro del período de garantía vigente emitido por el proveedor y/o fabricante. • La evaluación cuantitativa del dispositivo, llámese también *protocolos de pruebas*, indica que está trabajando dentro de los rangos de errores permitidos en sus parámetros.
	No Calibrado	**OpNo**	• Se encuentra funcionando con todas la características para lo cual fue diseñado pero requiere de un kit de mantenimiento u overhaul y/o accesorios y/o consumibles importantes. • Se encuentra en el límite o ya perdió la garantía dada por el proveedor y/o fabricante. • En el caso de que el dispositivo necesite de un kit de mantenimiento u overhaul, la evaluación cuantitativa indica pérdida de precisión, es decir, rangos de errores amplios.

Operativo Parcialmente	Calibrado	**OpPc**	• Se encuentra funcionando pero sólo con algunas características para lo cual fue diseñado y cuenta con la mayoría o todos sus respectivos consumibles y accesorios de los módulos diferenciados. • Se encuentra dentro del período vigente de garantía dado por el proveedor y/o fabricante si corresponde de los módulos diferenciados. • La evaluación cuantitativa del dispositivo, llámese también *protocolos de pruebas*, indica que está trabajando dentro de los rangos de errores permitidos en sus parámetros.
	No Calibrado	**OpPn**	• Se encuentra funcionando pero sólo con algunas características para lo cual fue diseñado y requiere de un kit de mantenimiento u overhaul y/o accesorios y/o consumibles importantes de los módulos diferenciados. • Se encuentra en el límite o ya perdió la garantía dada por el proveedor y/o fabricante. • En el caso de que el dispositivo necesite de un kit de mantenimiento u overhaul, la evaluación cuantitativa indica pérdida de precisión, es decir, rangos de errores amplios.
Inoperativo	Por consumibles	**IpC**	• Equipo que no se encuentra operativo debido a que no cuenta con consumibles y/o accesorios importantes que permiten la operatividad del dispositivo.

	Por Mantenimiento	**IpM**	• Equipo que no se encuentra operativo debido a que no cuenta con mantenimiento correctivo.
	Por Repuestos	**IpR**	• Equipo que no se encuentra operativo debido a que necesita el cambio de repuestos significativos.
De baja		**DB**	• Equipo que son candidatos a la darles de Baja ya sea por antigüedad y/o obsolescencia tecnológica y/o poca disponibilidad de repuestos y accesorios y/o costos onerosos de reparación, etc.

[1] *Mantenimiento* se refiere a mantenimiento Preventivo y/o Correctivo según sea el caso.

ANEXO 1:

DEPARTAMENTO DE ANESTESIA, ANALGESIA Y REANIMACIÓN																																		
Situación/ Servicio:					Centro Quirúrgico									**Edificio/Piso**						Perú-Japón/ 4to piso														
Datos del Equipo							**Gestión del Equipo basado en riesgos**							**Cronograma de inspección**																				
														Semana				Mes																
Nro.	Ubicación	Tipo	Marca y Modelo	# Serie	Clasificación General	Clasificación Específica	*Función Clínica*	*Riesgo Físico*	*Probabilidad de evasión del Problema*	*Historia de Incidentes*	*Antigüedad*	Puntaje Total	Frecuencia de Inspección	**1**	**2**	**3**	**4**	**E**	**F**	**M**	**A**	**M**	**J**	**J**	**A**	**S**	**O**	**N**	**D**					
1	Sala 1	Unidad de Anestesia	Datex Ohmeda Avance	ANBL00440	Operativo	OpNo	5	4	3	1	1	14	Cuatrimestral																					
2	Sala 1	Monitor Multiparámetro	Datex Ohmeda Cardiocap/5	6260898	Operativo parcialmente	OpPc	3	3	1	1	1	9	Anual																					
3	Sala 1	Unidad de Electrocirugía	Wem S.502	01974	Operativo Parcialmente	OpPn	4	4	1	1	1	11	Semianual																					
4	Sala 1	Lámpara Cialítica Techo c/Satélite	Yamada 8250	AC3755	Operativo	OpNo	1	2	2	1	1	7	Anual																					
5	Sala 1	Mesa de Operaciones	Mizuho SPL-330N	01100068	Operativo Parcialmente	OpPn	2	2	2	1	1	8	Anual																					
6	Sala 1	Desfibrilador	Nihon Kohden Tec 7521K	002826	Operativo	OpNo	4	3	1	1	1	10	Semianual																					
7	Sala 1	Monitor Multiparámetro	General Electric Dash-5000	SBGO71939 73GA	Operativo parcialmente	OpPc	3	3	1	1	1	9	Anual																					
8	Sala 2	Máquina de Anestesia	Acoma Pro-45	688	Operativo Parcialmente	OpPn	5	4	3	1	1	14	Cuatrimestral																					
9	Sala 2	Ventilador de Anestesia	Acoma Pro-45V	510	Operativo Parcialmente	OpPn	5	4	3	1	1	14	Cuatrimestral																					
10	Sala 2	Monitor Multiparámetro	General Electric Dash-5000	SBGO71628 07GA	Operativo parcialmente	OpPc	3	3	1	1	1	9	Anual																					

11	Sala 2	Unidad de Electrocirugía	Mizuho TRC-1500B	091010196	Operativo	OpNo	4	4	1	1	1	11	Semianual																
12	Sala 2	Lampara Cialítica Techo c/Satélite	Yamada 8250	AC3756	Operativo	OpNo	1	2	2	1	1	7	Anual																
13	Sala 2	Mesa de Operaciones	Mizuho SPL-330N	01100070	Operativo Parcialmente	OpPn	2	2	2	1	1	8	Anual																
14	Sala 3	Máquina de Anestesia	Acoma Pro-45	667	Operativo Parcialmente	OpPn	5	4	3	1	1	14	Cuatrimestral																
15	Sala 3	Ventilador de Anestesia	Acoma Pro-45V	511	Operativo Parcialmente	OpPn	5	4	3	1	1	14	Cuatrimestral																
16	Sala 3	Monitor Multiparámetro	General Electric Dash-5000	SBGO71628 07GA	Operativo	OpNo	3	3	1	1	1	9	Anual																
17	Sala 3	Unidad de Electrocirugía	Mizuho TRC-1500B	121216490	Operativo	OpNo	4	4	1	1	1	11	Semianual																
18	Sala 3	Lampara Cialítica Techo c/Satélite	Yamada 8250	AC3757	Operativo	OpNo	1	2	2	1	1	7	Anual																
19	Sala 3	Mesa de Operaciones	Mizuho SPL-330N	91073026	Operativo Parcialmente	OpPn	2	2	2	1	1	8	Anual																
20	Sala 4	Unidad de Anestesia	Dräger Primus	05476673	Inoperativo	IpR	5	4	3	1	1	14	Cuatrimestral																
21	Sala 4	Monitor Multiparámetro	Dräger Kappa	5493807155	Operativo parcialmente	OpPc	3	3	1	1	1	9	Anual																
22	Sala 4	Unidad de Electrocirugía	Wem SS-501	01973	Operativo Parcialmente	OpPn	4	4	1	1	1	11	Semianual																
23	Sala 4	Lampara Cialítica Techo c/Satélite	Yamada 8250	AC3758	Operativo	OpNo	1	2	2	1	1	7	Anual																
24	Sala 4	Mesa de Operaciones	Mizuho SPL-330N	01100070	Operativo Parcialmente	OpPn	2	2	2	1	1	8	Anual																
25	Sala 4	Desfibrilador	Philips M4735A	US00449579	Operativo	OpNo	4	3	1	1	1	10	Semianual																

26	Sala 4	Monitor a Color	NAT. DISP. SIST. SC5X19	A1A11	Operativo	OpNo	1	1	1	1	1	5	Revisión no programada															
27	Sala 4	Procesador de Imágenes	Karl Storz 202130-20	B663706-P	Operativo	OpNo	1	1	1	1	1	5	Revisión no programada															
28	Sala 4	Fuente de Luz	Karl Storz 201315-20	CC0628155	Operativo	OpNo	1	1	1	1	1	5	Revisión no programada															
29	Sala 4	Insuflador de CO2	Karl Storz 264305-20	AC14098-B	Operativo	OpNo	1	1	1	1	1	5	Revisión no programada															
30	Sala 4	Grabador de DVD	Sony RDR-CX310	RDR-CX310	Operativo	OpNo	1	1	1	1	1	5	Revisión no programada															
31	Sala 4	Unidad de Electrocirugía	Valleylab Force FX	F6K505374A	Operativo	OpOk	4	4	1	1	1	11	Semianual															
32	Sala 5	Unidad de Anestesia	Datex Ohmeda Avance	ANBL00452	Operativo	OpNo	5	4	3	1	1	14	Cuatrimestral															
33	Sala 5	Monitor Multiparámetro	Datex Ohmeda Avance CardioCAP/5	6260897	Operativo parcialmente	OpPc	3	3	1	1	1	9	Anual															
34	Sala 5	Unidad de Electrocirugía	Erbe ICC350	A -1049	Operativo parcialmente	OpPn	4	4	1	1	1	11	Semianual															
35	Sala 5	Lampara Cialítica Techo c/Satélite	Yamada 8250	AC3759	Operativo	OpNo	1	2	2	1	1	7	Anual															
36	Sala 5	Mesa de Operaciones	Mizuho SPL-330N		Operativo Parcialmente	OpPn	2	2	2	1	1	8	Anual															
37	Sala 5	Incubadora Abierta	Ohmeda IWS3400	HCCE50031	Operativo parcialmente	OpPn	5	4	3	2	1	15	Cuatrimestral															
38	Sala 6	Máquina de Anestesia	Acoma Pro-45	669	Operativo Parcialmente	OpPn	5	4	3	1	1	14	Cuatrimestral															
39	Sala 6	Ventilador de Anestesia	Acoma Pro-45V	509	Operativo Parcialmente	OpPn	5	4	3	1	1	14	Cuatrimestral															
40	Sala 6	Monitor Multiparámetro	General Electric Dash-5000	SBGO71939 75GA	Operativo parcialmente	OpPc	3	3	1	1	1	9	Anual															

41	Sala 6	Lampara Cialítica de Techo	Yamada 82	AC-2908	Operativo	OpNo	1	2	2	1	1	7	Anual																
42	Sala 6	Lampara Cialítica rodable	Rimsa D400	9624	Operativo parcialmente	OpPn	1	2	2	1	1	7	Anual																
43	Sala 6	Mesa de Operaciones	Mizuho SPL-330N	01100069	Operativo Parcialmente	OpPn	2	2	2	1	1	8	Anual																
44	Sala 7	Unidad de Anestesia	Datex Ohmeda Avance	ANBM00457	Operativo	OpNo	5	4	3	1	1	14	Cuatrimestral																
45	Sala 7	Monitor Multiparámetro	General Electric Dash-5000		Operativo parcialmente	OpPc	3	3	1	1	1	9	Anual																
46	Sala 7	Monitor Multiparámetro	General Electric Dash-5000	SB007451876GA	Operativo parcialmente	OpPc	3	3	1	1	1	9	Anual																
47	Sala 7	Lampara Cialítica de Techo	Yamada 82	AC-2909	Operativo	OpNo	1	2	2	1	1	7	Anual																
48	Sala 7	Lampara Cialítica rodable	Yamada B-504	AC-3753	Operativo	OpNo	1	2	2	1	1	7	Anual																
49	Sala 7	Mesa de Operaciones	Mizuho SPL-330N	91073017	Operativo Parcialmente	OpPn	2	2	2	1	1	8	Anual																
50	Sala 8	Máquina de Anestesia	Ohmeda Exel 110	AMDA00554	Operativo Parcialmente	OpPn	5	4	3	1	1	14	Cuatrimestral																
51	Sala 8	Ventilador de Anestesia	Ohmeda 7800	CBAA00798	Operativo Parcialmente	OpPn	5	4	3	1	1	14	Cuatrimestral																
52	Sala 8	Monitor Multiparámetro	General Electric Dash-5000		Operativo parcialmente	OpPc	3	3	1	1	1	9	Anual																
53	Sala 8	Lampara Cialítica de Techo	Yamada 82	AC-2906	Operativo	OpNo	1	2	2	1	1	7	Anual																
54	Sala 9	Unidad de Anestesia	Dräger Primus	05552173	Operativo	OpNo	5	4	3	1	1	14	Cuatrimestral																
55	Sala 9	Monitor Multiparámetro	Dräger Kappa	5493798547	Operativo parcialmente	OpPc	3	3	1	1	1	9	Anual																

56	Sala 9	Mesa de Operaciones	Mizuho SPL-330N	91073016	Operativo Parcialmente	OpPn	2	2	2	1	1	8	Anual															
57	Sala 9	Lampara Cialítica de Techo	Yamada 82	AC-2907	Operativo	OpNo	1	2	2	1	1	7	Anual															
58	Sala 9	Lampara Cialítica rodable	Yamada B-504	AC-3752	Operativo	OpNo	1	2	2	1	1	7	Anual															
59	Sala 9	Desfibrilador	Nihon Kohden Tec 7511K	00164	Operativo Parcialmente	OpPn	4	3	1	1	1	10	Semianual															
60	Recuperación	Monitor 5 parámetros	Nihon Kohden BSM	01263	Operativo parcialmente	OpPc	3	3	1	1	1	9	Anual															
61	Recuperación	Monitor 5 parámetros	Nihon Kohden BSM	01272	Operativo parcialmente	OpPc	3	3	1	1	1	9	Anual															
62	Recuperación	Monitor 5 parámetros	Nihon Kohden BSM	01273	Operativo parcialmente	OpPc	3	3	1	1	1	9	Anual															
63	Recuperación	Monitor 5 parámetros	Nihon Kohden BSM	01268	Operativo parcialmente	OpPc	3	3	1	1	1	9	Anual															
64	Recuperación	Monitor 5 parámetros	Nihon Kohden BSM	01270	Operativo parcialmente	OpPc	3	3	1	1	1	9	Anual															
65	Recuperación	Monitor 5 parámetros	Nihon Kohden BSM	01264	Operativo parcialmente	OpPc	3	3	1	1	1	9	Anual															
66	Recuperación	Monitor 5 parámetros	Nihon Kohden BSM	01269	Operativo parcialmente	OpPc	3	3	1	1	1	9	Anual															
67	Recuperación	Monitor 5 parámetros	Nihon Kohden BSM	01265	Operativo parcialmente	OpPc	3	3	1	1	1	9	Anual															
68	Recuperación	Monitor 5 parámetros	Nihon Kohden BSM	01271	Operativo parcialmente	OpPc	3	3	1	1	1	9	Anual															

69	Recuperación	Monitor 5 parámetros	Nihon Kohden BSM	01266	Operativo parcialmente	OpPc	3	3	1	1	1	9	Anual															
70	Recuperación	Monitor 5 parámetros	Nihon Kohden BSM	01267	Operativo parcialmente	OpPc	3	3	1	1	1	9	Anual															
71	Recuperación	Monitor 6 parámetros	Philips intellivue MP20	DE62224790	Operativo parcialmente	OpPc	3	3	1	1	1	9	Anual															
72	Recuperación	Monitor 6 parámetros	Philips intellivue MP20	DE62224787	Operativo parcialmente	OpPc	3	3	1	1	1	9	Anual															
73	Recuperación	Monitor 6 parámetros	Philips intellivue MP20	DE62224794	Operativo parcialmente	OpPc	3	3	1	1	1	9	Anual															
74	Recuperación	Monitor 6 parámetros	Philips intellivue MP20	DE62224798	Operativo parcialmente	OpPc	3	3	1	1	1	9	Anual															
75	Recuperación	Monitor 8 parámetros	General Electric Dash-5000	SD007220676GA	Operativo parcialmente	OpPc	3	3	1	1	1	9	Anual															
76	Recuperación	Aspirador de Secreciones	Schuco-Vac 230	0000253	Operativo parcialmente	OpPn	4	3	3	2	1	13	Cuatrimestral															
77	Recuperación	Pulsoxímetro	General Electric Trusat	FCD06430010SA	Operativo parcialmente	OpPn	3	3	2	2	1	11	Semianual															
78	Recuperación	Pulsoxímetro	General Electric Trusat	FCD06240057SA	Inoperativo		3	3	2	2	1	11	Semianual															
79	Recuperación	Bomba de Infusión	JMS OT-601	KO1430	Operativo parcialmente	OpPn	4	3	1	1	1	10	Semianual															
80	Recuperación	Bomba de Infusión	JMS OT-601	KO1431	Operativo parcialmente	OpPn	4	3	1	1	1	10	Semianual															
81	Recuperación	Desfibrilador	Nihon Kohden Tec 5521K	03302	Operativo	OpNo	4	3	1	1	1	10	Semianual															
82	Sala RN	Calentador de Pañales	Hirayama Don-450	971170103	Operativo	OpNo	1	1	1	1	1	5	Revisión no programada															
83	Sala RN	Incubadora Abierta	Ohmeda IWS3400	HCCE50032	Operativo parcialmente	OpPn	5	4	3	2	1	15	Cuatrimestral															
84	Sala RN	Incubadora Abierta	Ohmeda IWS3400	HCCE50034	Operativo parcialmente	OpPn	5	4	3	2	1	15	Cuatrimestral															
85	Sala RN	Incubadora Abierta	Medix SM-401	2088-07	Operativo parcialmente	OpPn	5	4	3	2	1	15	Cuatrimestral															

86	Sala RN	Incubadora de Transporte	Fanem CF-3165	IT158TS	Inoperativo		5	4	3	2	1	15	Cuatrimestral
87	Sala RN	Incubadora Cerrada	Atom 850V	1122124	Operativo	OpNo	5	4	3	2	1	15	Cuatrimestral
88	Centro de Esterilización	Autoclave a Vapor	Sakura 1 AIIIS-009	97115485	Operativo Parcialmente	OpPn	1	2	1	2	5	11	Semianual
89	Centro de Esterilización	Autoclave a Vapor	Sakura 2 AIIIS-009	97115486	Operativo Parcialmente	OpPn	1	2	1	2	5	11	Semianual
90	Centro de Esterilización	Autoclave a Vapor	Amsco Steris	0128306-32	Inoperativo		1	2	1	2	5	11	Semianual
91	Centro de Esterilización	Esterilizador Eto	3M 5XL 487B6P	720249	Inoperativo		1	2	1	2	1	7	Anual
92	Centro de Esterilización	Bidestilador de Agua	Kessel Ugarte	2003	Operativo Parcialmente	OpPn	1	2	1	2	5	11	Semianual
93	Centro Obstétrico	Máquina de Anestesia	Acoma Pro-45	670	Operativo Parcialmente	OpPn	5	4	3	1	1	14	Cuatrimestral
94	Centro Obstétrico	Ventilador de Anestesia	Acoma Pro-45V	514	Operativo Parcialmente	OpPn	5	4	3	1	1	14	Cuatrimestral
95	Sala 1	Mesa de Operaciones para partos	MCA Steris 3085	040569058	Operativo	OpOk	2	2	2	1	1	8	Anual
96	Sala 2	Mesa de Operaciones para partos	MCA Steris 3085	040569057	Operativo	OpOk	2	2	2	1	1	8	Anual
97	Sala 3	Mesa de Operaciones para partos	MCA Steris 3085	040569056	Operativo	OpOk	2	2	2	1	1	8	Anual
98	Sala 4	Mesa de Operaciones para partos	MCA Steris 3085	0404909037	Operativo	OpOk	2	2	2	1	1	8	Anual
99	Sala 5	Mesa de Operaciones para partos	MCA Steris 3085	0403509020	Operativo	OpOk	2	2	2	1	1	8	Anual
100	Sala 6	Unidad de Electrocirugía	Valleylab	T8J8864E	Operativo	OpOk	4	4	1	1	1	11	Semianual
101	Sala 7	Unidad de Electrocirugía	Valleylab	T8K9286E	Operativo	OpOk	4	4	1	1	1	11	Semianual

102	Sala 8	Unidad de Electrocirugía	Valleylab	T8K9287E	Operativo	OpOk	4	4	1	1	1	11	Semianual															
103	Sala 9	Unidad de Electrocirugía	Valleylab	T8K9288E	Operativo	OpOk	4	4	1	1	1	11	Semianual															
104	Sala 1	Unidad de Electrocirugía	Valleylab	T8K9292E	Operativo	OpOk	4	4	1	1	1	11	Semianual															
105	Sala 2	Regulador de Vacío	Atmos ZV60	460017327-00001-2009-03	Operativo	OpOk	4	3	1	1	1	10	Semianual															
106	Sala 3	Regulador de Vacío	Atmos ZV60	460017327-00002-2009-03	Operativo	OpOk	4	3	1	1	1	10	Semianual															
107	Sala 4	Regulador de Vacío	Atmos ZV60	460017327-00003-2009-03	Operativo	OpOk	4	3	1	1	1	10	Semianual															
108	Sala 1	Bomba de Infusión de un solo canal	Alaris	800283727	Operativo	OpOk	4	3	1	1	1	10	Semianual															
109	Sala 2	Bomba de Infusión de un solo canal	Alaris	800283844	Operativo	OpOk	4	3	1	1	1	10	Semianual															
110	Sala 3	Bomba de Infusión de un solo canal	Alaris	800283755	Operativo	OpOk	4	3	1	1	1	10	Semianual															
111	Sala 4	Bomba de Infusión de un solo canal	Alaris	800283905	Operativo	OpOk	4	3	1	1	1	10	Semianual															
112	Sala 5	Bomba de Infusión de un solo canal	Alaris	800282382	Operativo	OpOk	4	3	1	1	1	10	Semianual															

DEPARTAMENTO DE NEONATOLOGÍA

Situación/ Servicio:	UCIN	**Edificio/Piso**	Perú-Japón/ 3er piso

Datos del Equipo						**Gestión del Equipo basado en riesgos**							**Cronograma de inspección**														
													Semana				Mes										
Nro.	Tipo	Marca y Modelo	# Serie	Clasificación General	Clasificación Específica	*Función Clínica*	*Riesgo Físico*	*Probabilidad de evasión del Problema*	*Historia de Incidentes*	*Antigüedad*	Puntaje Total	Frecuencia de Inspección	**1**	**2**	**3**	**4**	**E**	**F**	**M**	**A**	**M**	**J**	J	**A**	**S**	**O**	**N**	**D**
1	Monitor Multiparámetro	General Electric DASH 5000	SD-007441446	Operativo parcialmente	OpPc	3	3	1	1	1	9	Anual															
2	Monitor Multiparámetro	General Electric DASH 5000	SB-G06388094	Operativo parcialmente	OpPc	3	3	1	1	1	9	Anual															
3	Monitor Multiparámetro	General Electric DASH 5000	SD-007441601	Inoperativo	IpC	3	3	1	1	1	9	Anual															
4	Monitor Multiparámetro	General Electric DASH 5000	SD-007441560	Operativo parcialmente	OpPc	3	3	1	1	1	9	Anual															
5	Monitor Multiparámetro	General Electric DASH 5000	SD-007491445	Operativo parcialmente	OpPc	3	3	1	1	1	9	Anual															
6	Monitor Multiparámetro	General Electric DASH 5000	SD-007441557	Operativo parcialmente	OpPc	3	3	1	1	1	9	Anual															
7	Monitor Multiparámetro	General Electric DASH 3000	SD-007051990	Operativo parcialmente	OpPc	3	3	1	1	1	9	Anual															
8	Monitor Multiparámetro	General Electric DASH 3000	SD-007220585	Operativo parcialmente	OpPc	3	3	1	1	1	9	Anual															

9	Monitor Multiparámetro	General Electric DASH 3000	SD-007220696	Inoperativo	IpC	3	3	1	1	1	9		
10	Monitor Multiparámetro	General Electric DASH 3000	SD-007220587	Inoperativo	IpC	3	3	1	1	1	9		
11	Monitor Multiparámetro	General Electric DASH 3000	SD-007220586	Inoperativo	IpC	3	3	1	1	1	9		
12	Monitor Multiparámetro	General Electric DASH 3000	SD-007451993	Inoperativo	IpC	3	3	1	1	1	9		
13	Monitor Multiparámetro	General Electric DASH 3000	SD-007200129	Inoperativo	IpC	3	3	1	1	1	9		
14	Monitor Multiparámetro	General Electric DASH 3000	SD-007220583	Inoperativo	IpC	3	3	1	1	1	9		
15	Monitor Multiparámetro	Philips Intellivue MP20	DE-62225055	Operativo parcialmente	OpPc	3	3	1	1	1	9	Anual	
16	Monitor Multiparámetro	Philips Intellivue MP20	DE-62225061	Operativo parcialmente	OpPc	3	3	1	1	1	9	Anual	
17	Monitor Multiparámetro	Philips Intellivue MP20	DE-62225055	Operativo parcialmente	OpPc	3	3	1	1	1	9	Anual	
18	Monitor Multiparámetro	Philips Intellivue MP20	DE-62225070	Operativo parcialmente	OpPc	3	3	1	1	1	9	Anual	
19	Monitor Multiparámetro	Philips Intellivue MP20	DE-62225050	Operativo parcialmente	OpPc	3	3	1	1	1	9	Anual	

20	Monitor Multiparámetro	Philips Intellivue MP20	DE-62225052	Operativo parcialmente	OpPc	3	3	1	1	1	9	Anual																
21	Monitor Multiparámetro	Philips Intellivue MP20	DE-62225064	Operativo parcialmente	OpPc	3	3	1	1	1	9	Anual																
22	Monitor Multiparámetro	Philips Intellivue MP20	DE-62225042	Operativo parcialmente	OpPc	3	3	1	1	1	9	Anual																
23	Incubadora cerrada	Atom V-850W	1112441	Operativo	OpNo	5	4	3	2	1	15	Cuatrimestral																
24	Incubadora cerrada	Atom V-850W	1112442	Operativo	OpNo	5	4	3	2	1	15	Cuatrimestral																
25	Incubadora cerrada	Atom V-850W	1112435	Operativo	OpNo	5	4	3	2	1	15	Cuatrimestral																
26	Incubadora cerrada	Atom V-850W	1112439	Operativo	OpNo	5	4	3	2	1	15	Cuatrimestral																
27	Incubadora cerrada	Atom V-850W	1112434	Operativo	OpNo	5	4	3	2	1	15	Cuatrimestral																
28	Incubadora cerrada	Atom V-850W	1112437	Operativo	OpNo	5	4	3	2	1	15	Cuatrimestral																
29	Incubadora cerrada	Atom V-850W	1112436	Operativo	OpNo	5	4	3	2	1	15	Cuatrimestral																
30	Incubadora cerrada	Atom V-850W	1112433	Operativo	OpNo	5	4	3	2	1	15	Cuatrimestral																

31	Incubadora cerrada	Atom V-850W	1112440	Operativo	OpNo	5	4	3	2	1	15	Cuatrimestral																		
32	Incubadora cerrada	Atom V-850W	1112438	Operativo	OpNo	5	4	3	2	1	15	Cuatrimestral																		
33	Incubadora abierta	Ohmeda IWS3400	HCCE50026	Operativo parcialmente	OpPn	5	4	3	2	1	15	Cuatrimestral																		
34	Incubadora abierta	Ohmeda IWS3400	HCCQ50027	Operativo parcialmente	OpPn	5	4	3	2	1	15	Cuatrimestral																		
35	Incubadora abierta	Ohmeda IWS3400	HCCA50076	Operativo parcialmente	OpPn	5	4	3	2	1	15	Cuatrimestral																		
36	Incubadora abierta	Ohmeda IWS3400	HCCE50030	Operativo parcialmente	OpPn	5	4	3	2	1	15	Cuatrimestral																		
37	Incubadora abierta	Ohmeda IWS3400	HCCA50183	Operativo parcialmente	OpPn	5	4	3	2	1	15	Cuatrimestral																		
38	Incubadora abierta	Ohmeda IWS3400	HCCE50036	Operativo parcialmente	OpPn	5	4	3	2	1	15	Cuatrimestral																		
39	Incubadora abierta	Ohmeda IWS3400	HCCE50033	Operativo parcialmente	OpPn	5	4	3	2	1	15	Cuatrimestral																		
40	Incubadora abierta	Ohmeda IWS3400	HCCA50075	Operativo parcialmente	OpPn	5	4	3	2	1	15	Cuatrimestral																		

41	Incubadora abierta	Ohmeda IWS3400	HCCA50079	Operativo parcialmente	OpPn	5	4	3	2	1	15	Cuatrimestral																
42	Incubadora abierta	Ohmeda IWS3400	HCCA50182	Operativo parcialmente	OpPn	5	4	3	2	1	15	Cuatrimestral																
43	Incubadora abierta	Ohmeda IWS3400	HCCE50029	Operativo parcialmente	OpPn	5	4	3	2	1	15	Cuatrimestral																
44	Incubadora cerrada	Fanem 2186	CJ-2960	Operativo	OpNo	5	4	3	2	1	15	Cuatrimestral																
45	Incubadora cerrada	Fanem 2186	CJ-2956	Operativo	OpNo	5	4	3	2	1	15	Cuatrimestral																
46	Incubadora cerrada	Fanem 2186	CJ-2959	Operativo	OpNo	5	4	3	2	1	15	Cuatrimestral																
47	Incubadora cerrada	Fanem 2186	CJ-2958	Operativo	OpNo	5	4	3	2	1	15	Cuatrimestral																
48	Incubadora cerrada	Fanem 2186	CJ-2907	Operativo	OpNo	5	4	3	2	1	15	Cuatrimestral																
49	Incubadora cerrada	Fanem 2186	CJ-2960	Operativo	OpNo	5	4	3	2	1	15	Cuatrimestral																
50	Incubadora abierta	Medix SM-400	1816	Operativo parcialmente	OpPn	5	4	3	2	1	15	Cuatrimestral																
51	Incubadora abierta	Medix SM-400	1831	Operativo parcialmente	OpPn	5	4	3	2	1	15	Cuatrimestral																
52	Incubadora abierta	Medix SM-400	1817	Operativo parcialmente	OpPn	5	4	3	2	1	15	Cuatrimestral																
53	Incubadora abierta	Medix SM-400	1818	Operativo parcialmente	OpPn	5	4	3	2	1	15	Cuatrimestral																
54	Incubadora abierta	Medix SM-400	1772	Operativo parcialmente	OpPn	5	4	3	2	1	15	Cuatrimestral																
55	Incubadora abierta	Medix SM-400	1773	Operativo parcialmente	OpPn	5	4	3	2	1	15	Cuatrimestral																
56	Incubadora de Transporte	Medix TR-306	21236	Operativo parcialmente	OpPn	5	4	3	2	1	15	Cuatrimestral																
57	Ventilador Pulmonar	Dräger Babylog 8000	ARYA-0048	Operativo	OpNo	5	4	3	2	1	15	Cuatrimestral																
58	Ventilador Pulmonar	Dräger Babylog 8000	ARYA-0062	Inoperativo	IpR	5	4	3	2	1	15	Cuatrimestral																
59	Ventilador Pulmonar	Dräger Babylog 8000	ARYB-0116	Operativo	OpNo	5	4	3	2	1	15	Cuatrimestral																
60	Ventilador Pulmonar	Dräger Babylog 8000	ARYB-0113	Inoperativo	IpC	5	4	3	2	1	15	Cuatrimestral																

61	Ventilador Pulmonar	Dräger Babylog 8000	ARUF-0045	Operativo	OpNo	5	4	3	2	1	15	Cuatrimestral																
62	Ventilador Pulmonar	Dräger Babylog 8000	ARYB-0020	Operativo	OpNo	5	4	3	2	1	15	Cuatrimestral																
63	Ventilador Pulmonar	Dräger Babylog 8000	ARYD-0061	Operativo	OpOk	5	4	3	2	1	15	Cuatrimestral																
64	Ventilador Pulmonar	Dräger Babylog 8000	ARYD-0195	Operativo	OpOk	5	4	3	2	1	15	Cuatrimestral																
65	Ventilador Pulmonar	SLE 5000	517731	Operativo	OpNo	5	4	3	2	1	15	Cuatrimestral																
66	Ventilador Pulmonar	Puritan Bennett Infant Star 200	4200070202	De baja	DB																							
67	Ventilador Pulmonar	Puritan Bennett Infant Star 200	4200069424	De baja	DB																							
68	Ventilador Pulmonar	Puritan Bennett Infant Star 200	4200070203	De baja	DB																							
69	Ventilador Pulmonar	Newport E-100	00-12MG518	De baja	DB																							
70	Ventilador Pulmonar	Newport E-100	01-01MG007	De baja	DB																							

71	Ventilador Pulmonar	Newport E-150	01-01BF021	De baja	DB							
72	Ventilador Pulmonar	Newport E-150	01-01BF022	De baja	DB							
73	Ventilador Pulmonar	Newport E-150	01-01BF024	De baja	DB							
74	Ventilador Pulmonar	F. Stephan Sophie	S0380900167	Operativo	OpOk	5	4	3	1	1	14	Cuatrimestral
75	Ventilador Pulmonar	F. Stephan Sophie	S0380900162	Operativo	OpOk	5	4	3	1	1	14	Cuatrimestral
76	Ventilador Pulmonar	F. Stephan Sophie	S0380900161	Operativo	OpOk	5	4	3	1	1	14	Cuatrimestral
77	Ventilador Pulmonar	F. Stephan Sophie	S0380900160	Operativo	OpOk	5	4	3	1	1	14	Cuatrimestral
78	Ventilador Pulmonar	Viasys Healthcare Avea	AKV04401	Operativo	OpOk	5	4	3	1	1	14	Cuatrimestral
79	Ventilador Pulmonar	Viasys Healthcare Avea	AKV04402	Operativo	OpOk	5	4	3	1	1	14	Cuatrimestral
80	Sistema CPAP Nasal	Fisher & Paykel 2001F	056B09B	Operativo	OpOk	4	3	1	1	1	10	Semianual

81	Sistema CPAP Nasal	Fisher & Paykel 2001F	115408B	Operativo	OpOk	4	3	1	1	1	10	Semianual																
82	Sistema CPAP Nasal	Fisher & Paykel 2001F	056A09B	Operativo	OpOk	4	3	1	1	1	10	Semianual																
83	Sistema CPAP Nasal	Fisher & Paykel 2001F	305208B	Operativo	OpOk	4	3	1	1	1	10	Semianual																
84	Sistema CPAP Nasal	Fisher & Paykel 2001F	305108B	Operativo	OpOk	4	3	1	1	1	10	Semianual																
85	Sistema CPAP Nasal	Fisher & Paykel 2001F	065D09B	Operativo	OpOk	4	3	1	1	1	10	Semianual																
86	Sistema CPAP Nasal	Fisher & Paykel 2001F	065B09B	Operativo	OpOk	4	3	1	1	1	10	Semianual																
87	Sistema CPAP Nasal	Fisher & Paykel 2001F	065A09B	Operativo	OpOk	4	3	1	1	1	10	Semianual																
88	Sistema CPAP Nasal	Fisher & Paykel 2001F	065C09B	Operativo	OpOk	4	3	1	1	1	10	Semianual																
89	Sistema CPAP Nasal	Fisher & Paykel 2001F	155F08B	Operativo	OpOk	4	3	1	1	1	10	Semianual																
90	Sistema CPAP Nasal	Fisher & Paykel 2001F	155G08B	Operativo	OpOk	4	3	1	1	1	10	Semianual																
91	Sistema CPAP Nasal	Fisher & Paykel 2001F	155E08B	Operativo	OpOk	4	3	1	1	1	10	Semianual																

92	Sistema CPAP Nasal	Fisher & Paykel 2001F	155D08B	Operativo	OpOk	4	3	1	1	1	10	Semianual															
93	Sistema CPAP Nasal	Fisher & Paykel 2001F	155B08B	Operativo	OpOk	4	3	1	1	1	10	Semianual															
94	Sistema CPAP Nasal	Fisher & Paykel 2001F	155C08B	Operativo	OpOk	4	3	1	1	1	10	Semianual															
95	Balanza Digital de capacidad 15 Kilos	Seca 728	8197082259	Operativo	OpOk	2	2	1	1	1	7	Anual															
96	Balanza Digital de capacidad 15 Kilos	Seca 728	8197082260	Operativo	OpOk	2	2	1	1	1	7	Anual															
97	Balanza Mecánica de capacidad 15 Kilos	Seca 725	5309087002	Operativo	OpOk	2	2	1	1	1	7	Anual															
98	Balanza Mecánica de capacidad 15 Kilos	Seca 725	5309087003	Operativo	OpOk	2	2	1	1	1	7	Anual															
99	Balanza Mecánica de capacidad 15 Kilos	Seca 725	5309087004	Operativo	OpOk	2	2	1	1	1	7	Anual															
100	Balanza Mecánica de capacidad 15 Kilos	Seca 725	5309087005	Operativo	OpOk	2	2	1	1	1	7	Anual															

101	Balanza Mecánica de capacidad 15 Kilos	Seca 725	5309087006	Operativo	OpOk	2	2	1	1	1	7	Anual															
102	Balanza Mecánica de capacidad 15 Kilos	Seca 725	5309087007	Operativo	OpOk	2	2	1	1	1	7	Anual															
103	Electromiografo y Potenciales Evocados-Equipo de Emisiones Otoacústicas OAE	Interacustics	76765B	Operativo	OpOk	3	3	1	1	1	9	Anual															
104	Pulsoxímetro	Nihon Kohden OLV-1100K	21240	Operativo parcialmente	OpPn	3	3	2	2	1	11	Semianual															
105	Pulsoxímetro	Nihon Kohden OLV-1100K	21241	Operativo parcialmente	OpPn	3	3	2	2	1	11	Semianual															
106	Pulsoxímetro	Nihon Kohden OLV-1100K	21228	Operativo parcialmente	OpPn	3	3	2	2	1	11	Semianual															
107	Pulsoxímetro	Nihon Kohden OLV-1100K	21238	Operativo parcialmente	OpPn	3	3	2	2	1	11	Semianual															
108	Pulsoxímetro	Nihon Kohden OLV-1100K	21243	Operativo parcialmente	OpPn	3	3	2	2	1	11	Semianual															
109	Pulsoxímetro	Nihon Kohden OLV-1100K	21242	Operativo parcialmente	OpPn	3	3	2	2	1	11	Semianual															

110	Pulsoxímetro	Nihon Kohden OLV-1100K	21231	Operativo parcialmente	OpPn	3	3	2	2	1	11	Semianual																
111	Pulsoxímetro	Nihon Kohden OLV-1100K	21229	Operativo parcialmente	OpPn	3	3	2	2	1	11	Semianual																
112	Pulsoxímetro	Nihon Kohden OLV-1100K	21234	Operativo parcialmente	OpPn	3	3	2	2	1	11	Semianual																
113	Pulsoxímetro	Nihon Kohden OLV-1100K	21244	Operativo parcialmente	OpPn	3	3	2	2	1	11	Semianual																
114	Pulsoxímetro	Nihon Kohden OLV-1100K	21233	Operativo parcialmente	OpPn	3	3	2	2	1	11	Semianual																
115	Pulsoxímetro	Nihon Kohden OLV-1100K	21237	Operativo parcialmente	OpPn	3	3	2	2	1	11	Semianual																
116	Pulsoxímetro	Nihon Kohden OLV-1100K	21236	Operativo parcialmente	OpPn	3	3	2	2	1	11	Semianual																
117	Pulsoxímetro	Nihon Kohden OLV-1100K	21230	Operativo parcialmente	OpPn	3	3	2	2	1	11	Semianual																
118	Pulsoxímetro	Nihon Kohden OLV-1100K	21246	Operativo parcialmente	OpPn	3	3	2	2	1	11	Semianual																
119	Pulsoxímetro	Nihon Kohden OLV-1100K	21232	Operativo parcialmente	OpPn	3	3	2	2	1	11	Semianual																

120	Pulsoxímetro	Nihon Kohden OLV-1100K	21245	Operativo parcialmente	OpPn	3	3	2	2	1	11	Semianual																	
121	Pulsoxímetro	Nihon Kohden OLV-1100K	21235	Operativo parcialmente	OpPn	3	3	2	2	1	11	Semianual																	
122	Pulsoxímetro	Nihon Kohden OLV-1100K	21239	Operativo parcialmente	OpPn	3	3	2	2	1	11	Semianual																	
123	Pulsoxímetro	Nihon Kohden OLV-1100K	21247	Operativo parcialmente	OpPn	3	3	2	2	1	11	Semianual																	
124	Pulsoxímetro	BCI MINITORR/ 50410A1	704380037	Operativo parcialmente	OpPn	3	3	2	2	1	11	Semianual																	
125	Pulsoxímetro	BCI MINITORR/ 50410A1	AJ05090135	Inoperativo	IpR	3	3	2	2	1	11																		

DEPARTAMENTO DE NEONATOLOGÍA			
Situación/ Servicio:	UCIM	**Edificio/Piso**	Perú-Japón/ 3er piso

Datos del Equipo						Gestión del Equipo basado en riesgos							Cronograma de inspección														
Nro.	Tipo	Marca y Modelo	# Serie	Clasificación General	Clasificación Específica	*Función Clínica*	*Riesgo Físico*	*Probabilidad de evasión del Problema*	*Historia de Incidentes*	*Antigüedad*	Puntaje Total	Frecuencia de Inspección	Semana				Mes										
																	E	F	M	A	M	J	J	A	S	O	N	D
1	Monitor Multiparámetro	Philips Intellivue MP20	DE62225622	Operativo parcialmente	OpPc	3	3	1	1	1	9	Anual															
2	Monitor Multiparámetro	Philips Intellivue MP20	DE62225624	Operativo parcialmente	OpPc	3	3	1	1	1	9	Anual															
3	Monitor Multiparámetro	General Electric DASH 5000	SBG06483168GA	Operativo parcialmente	OpPc	3	3	1	1	1	9	Anual															
4	Monitor Multiparámetro	General Electric DASH 5000	SBG06493577GA	Operativo parcialmente	OpPc	3	3	1	1	1	9	Anual															
5	Monitor Multiparámetro	General Electric DASH 5000	SBG06483271GA	Operativo parcialmente	OpPc	3	3	1	1	1	9	Anual															
6	Monitor Multiparámetro	General Electric DASH 5000	SBG06493862GA	Operativo parcialmente	OpPc	3	3	1	1	1	9	Anual															
7	Monitor Multiparámetro	General Electric DASH 5000	SBG06504448GA	Operativo parcialmente	OpPc	3	3	1	1	1	9	Anual															
8	Monitor Multiparámetro	General Electric DASH 4000	SBG07121584GA	Operativo parcialmente	OpPc	3	3	1	1	1	9	Anual															
9	Pulsoxímetro	General Electric	FCD06430005SA	Operativo parcialmente	OpPn	3	3	2	2	1	11	Semianual															

		Trusat										
10	Aspirador de Secreciones	Cami New Hospirac350	4343	Operativo parcialmente	OpPn	4	3	3	2	1	13	Cuatrimestral
11	Aspirador de Secreciones	Stirn 1120-060	100176	De baja	DB							
12	Aspirador de Secreciones	Nakamura GT-200	102019	Operativo parcialmente	OpPn	4	3	3	2	1	13	Cuatrimestral
13	Aspirador de Secreciones	Nakamura GT-200	102017	Operativo parcialmente	OpPn	4	3	3	2	1	13	Cuatrimestral
14	Aspirador de Secreciones	Nakamura GT-200	102013	Operativo parcialmente	OpPn	4	3	3	2	1	13	Cuatrimestral
15	Ventilador Pulmonar	Viasys Healthcare Vela 1653207	AGT-04777	Operativo	OpOk	5	4	3	1	1	14	Cuatrimestral
16	Ventilador Pulmonar	Viasys Healthcare Vela 1653207	AGT-04756	Operativo	OpOk	5	4	3	1	1	14	Cuatrimestral
17	Ventilador Pulmonar	Viasys Healthcare Vela 1653207	AGT-04764	Operativo	OpOk	5	4	3	1	1	14	Cuatrimestral
18	Ventilador Pulmonar	Viasys Healthcare Vela 1653207	AGT-04757	Operativo	OpOk	5	4	3	1	1	14	Cuatrimestral
19	Ventilador Pulmonar	Viasys Healthcare Vela 1653207	AGT-04772	Operativo	OpOk	5	4	3	1	1	14	Cuatrimestral

20	Ventilador Pulmonar	Viasys Healthcare Vela 1653207	AGT-04853	Operativo	OpOk	5	4	3	1	1	14	Cuatrimestral																	
21	Ventilador de Transporte	Pulmonetic LTV900	B04859	Operativo		5	4	3	1	1	14	Cuatrimestral																	
22	Nebulizador	Thomas 1117	69700000188	Operativo parcialmente	OpPn	4	3	1	1	1	10	Semianual																	
23	Nebulizador	Thomas 1117	69700000209	Operativo parcialmente	OpPn	4	3	1	1	1	10	Semianual																	
24	Nebulizador	Thomas 1117	69700000202	Operativo parcialmente	OpPn	4	3	1	1	1	10	Semianual																	
25	Detector Fetal Doppler	Toitu FD380	8718#52	Operativo parcialmente	OpPn	3	3	1	1	1	9	Anual																	
26	Detector Fetal Doppler	Atom OP-20FHR	7100118	Operativo parcialmente	OpPn	3	3	1	1	1	9	Anual																	
27	Electrocardiógrafo	Nihon Kohden ECG-9020K	3649	Operativo	OpNo	3	3	3	1	1	11	Semianual																	
28	Electrocardiógrafo	Carewell ECG1101	E1B07010083	Operativo	OpNo	3	3	3	1	1	11	Semianual																	
29	Desfibrilador	Philips Heartstart XL	US00449580	Operativo	OpOk	4	4	3	1	1	13	Cuatrimestral																	
30	Desfibrilador	Philips Heartstart XL	US00449578	Operativo	OpOk	4	4	3	1	1	13	Cuatrimestral																	
31	Bomba de Infusión	JMS OT-601	K01428	Operativo parcialmente	OpPn	4	3	1	1	1	10	Semianual																	
32	Bomba de Infusión	JMS OT-601	K01429	Operativo parcialmente	OpPn	4	3	1	1	1	10	Semianual																	

DEPARTAMENTO DE NEONATOLOGÍA

Situación/ Servicio:	Intermedios	**Edificio/Piso**	Perú-Japón/ 3er piso

Datos del Equipo						**Gestión del Equipo basado en riesgos**							**Cronograma de inspección**													
													Semana				Mes									
Nro.	Tipo	Marca y Modelo	# Serie	Clasificación General	Clasificación Específica	*Función Clínica*	*Riesgo Físico*	*Probabilidad de evasión del Problema*	*Historia de Incidentes*	*Antigüedad*	Puntaje Total	Frecuencia de Inspección	**1**	**2**	**3**	**4**	**E**	**F**	**M**	**A**	**M**	**J**	**J**	**A**	**S**	**O**	**N**	**D**
1	Monitor Multiparámetro	Goldway UT4000F	4B5RAHM-003	Operativo parcialmente	OpPn	3	3	1	1	1	9	Anual																
2	Monitor Multiparámetro	General Electric DASH 3000	DS007220580 GA	Operativo parcialmente	OpPn	3	3	1	1	1	9	Anual																
3	Monitor Multiparámetro	General Electric DASH 3000	DS007220572 GA	Operativo parcialmente	OpPn	3	3	1	1	1	9	Anual																
4	Monitor Multiparámetro	General Electric DASH 3000	DS007220571 GA	Operativo parcialmente	OpPn	3	3	1	1	1	9	Anual																
5	Monitor Multiparámetro	General Electric DASH 3000	DS007220564 GA	Operativo parcialmente	OpPn	3	3	1	1	1	9	Anual																
6	Pulsoxímetro	Nellcor N-395	G02807891	Operativo	OpNo	3	3	2	2	1	11	Semianual																

7	Pulsoxímetro	Nellcor N-395	G02809013	Operativo parcialmente	OpPn	3	3	2	2	1	11	Semianual
8	Pulsoxímetro	Nellcor N-395	G02807943	Operativo parcialmente	OpPn	3	3	2	2	1	11	Semianual
9	Pulsoxímetro	Nellcor N-395	G02807931	Operativo parcialmente	OpPn	3	3	2	2	1	11	Semianual
10	Pulsoxímetro	BCI 71200A1	180358349	De baja	DB							
11	Pulsoxímetro	BCI Mini-Torr Plus	AJ05090128	Inoperativo	IpC	3	3	2	2	1	11	
12	Pulsoxímetro	BCI Mini-Torr Plus	704674122	Operativo parcialmente	OpPn	3	3	2	2	1	11	Semianual
13	Incubadora cerrada	Atom V850W	1122117	Operativo	OpNo	5	4	3	2	1	15	Cuatrimestral
14	Incubadora cerrada	Atom V850W	1122118	Operativo	OpNo	5	4	3	2	1	15	Cuatrimestral
15	Incubadora cerrada	Atom V850W	1122119	Operativo	OpNo	5	4	3	2	1	15	Cuatrimestral
16	Incubadora cerrada	Atom V850W	1122120	Operativo	OpNo	5	4	3	2	1	15	Cuatrimestral
17	Incubadora cerrada	Atom V850W	1122121	Operativo	OpNo	5	4	3	2	1	15	Cuatrimestral
18	Incubadora cerrada	Atom V850W	1122122	De baja	DB							
19	Incubadora cerrada	Atom V850W	1122123	Operativo	OpNo	5	4	3	2	1	15	Cuatrimestral

20	Incubadora cerrada	Atom V850W	1112439	Operativo	OpNo	5	4	3	2	1	15	Cuatrimestral	
21	Incubadora cerrada	Atom V850W	1112440	Operativo	OpNo	5	4	3	2	1	15	Cuatrimestral	
22	Incubadora cerrada	Atom V-80	00-39235	De baja	DB								
23	Incubadora cerrada	Medix PC305	2463	Operativo parcialmente	OpPn	5	4	3	2	1	15	Cuatrimestral	
24	Incubadora cerrada	Medix PC305	2473	De baja	DB								
25	Incubadora cerrada	Medix Natal-Care BX	274-07	Operativo parcialmente	OpPn	5	4	3	2	1	15	Cuatrimestral	
26	Incubadora cerrada	Medix Natal-Care BX	274-08	Operativo parcialmente	OpPn	5	4	3	2	1	15	Cuatrimestral	
27	Incubadora cerrada	Air Shields C100	YG22826	De baja	DB								
28	Incubadora cerrada	Air Shields C100	YG22835	De baja	DB								
29	Incubadora cerrada	Air Shields C100	LG23449	De baja	DB								
30	Incubadora cerrada	Air Shields C100	VG22834	De baja	DB								
31	Incubadora cerrada	Air Shields C100	VG20128	De baja	DB								
32	Incubadora cerrada	Air Shields C100	X13280	De baja	DB								
33	Incubadora cerrada	Dräger Isolette C450	RA08452	Operativo	OpNo	5	4	3	2	1	15	Cuatrimestral	
34	Incubadora cerrada	Dräger Isolette C450	RA08446	Operativo	OpNo	5	4	3	2	1	15	Cuatrimestral	
35	Incubadora cerrada	Dräger Isolette C450	RA08449	Operativo	OpNo	5	4	3	2	1	15	Cuatrimestral	
36	Incubadora cerrada	Dräger Isolette C450	RA08402	Operativo	OpNo	5	4	3	2	1	15	Cuatrimestral	
37	Incubadora cerrada	Fisher & Paykel W931AFU	60116000047	Operativo	OpNo	5	4	3	2	1	15	Cuatrimestral	
38	Incubadora cerrada	Ohmeda Ohio Care Plus 3000	HCB50002	De baja	DB								
39	Incubadora cerrada	Ohmeda Ohio Care Plus 3000	HCB50008	De baja	DB								
40	Incubadora de Transporte	Medix TR-306	1066-07	Operativo	OpNo	5	4	3	2	1	15	Cuatrimestral	

41	Incubadora de Transporte	Atom V-80TR	36352002006	De baja	DB								
42	Aspirador de Secreciones	Atmos LC-16	060000300-000504	Operativo parcialmente	OpPn	4	3	3	2	1	13	Cuatrimestral	
43	Aspirador de Secreciones	Atmos D-70	060000300-000502	Operativo parcialmente	OpPn	4	3	3	2	1	13	Cuatrimestral	
44	Nebulizador	Thomas 1127	40200000285	Operativo parcialmente	OpPn	4	3	3	3	1	14	Semianual	
45	Nebulizador	Thomas 1113	56800000923	Operativo parcialmente	OpPn	4	3	1	1	1	10	Semianual	

DEPARTAMENTO DE CUIDADOS CRÍTICOS																	
Situación/ Servicio:				Centro Obstétrico					**Edificio/Piso**			Perú-Japón/ 4to piso					
Datos del Equipo							**Gestión del Equipo basado en riesgos**								**Cronograma de inspección**		
Nro.	Ubicación	Tipo	Marca y Modelo	# Serie	ac ió n G	io n Es	n	go Fí	as ió n	de In	ug üe da	aj e	nc ia de In sp		Sema na	Mes	

														1	2	3	4	E	F	M	A	M	J	J	A	S	O	N	D
1	Emergencia Pediátrica	Aspirador de Secreciones	Schuco 5711-134	111-1	Operativo	OpPn	4	3	3	2	1	13	Cuatrimestral																
2	Centro Obstetrico Sala Monitoreo	Bomba de Infusión	JMS OT-601	KO1377	Operativo	OpPn	4	3	1	1	1	10	Semianual																
3	Centro Obstetrico Sala Monitoreo	Bomba de Infusión	JMS OT-601	KO1378	Operativo	OpPn	4	3	1	1	1	10	Semianual																
4	Centro Obstetrico Sala Monitoreo	Bomba de Infusión	JMS OT-601	KO1379	Operativo	OpPn	4	3	1	1	1	10	Semianual																
5	Centro Obstetrico Sala Monitoreo		JMS OT-601	KO1380	Operativo	OpPn	4	3	1	1	1	10	Semianual																
6	Centro Obstetrico Sala Monitoreo	Bomba de Infusión	JMS OT-601	KO1413	Operativo	OpPn	4	3	1	1	1	10	Semianual																
7	Centro Obstetrico Sala Monitoreo	Bomba de Infusión	JMS OT-601	KO1415	Operativo	OpPn	4	3	1	1	1	10	Semianual																
8	Centro Obstetrico Sala Monitoreo	Bomba de Infusión	JMS OT-601	KO1416	Operativo	OpPn	4	3	1	1	1	10	Semianual																
9	Centro Obstetrico Sala Monitoreo	Bomba de Infusión	JMS OT-601	KO1417	Operativo	OpPn	4	3	1	1	1	10	Semianual																
10	Centro Obstetrico Sala Monitoreo	Bomba de Infusión	JMS OT-601	KO1414	Operativo	OpPn	4	3	1	1	1	10	Semianual																
11	Centro Obstetrico Sala Monitoreo	Bomba de Infusión	JMS OT-601	KO1381	Operativo	OpPn	4	3	1	1	1	10	Semianual																
12	Emergencia Sala	Desfibrilador	Nihon	02825	Operativo	OpNo	4	3	1	1	1	10	Semianual																

	Operaciones		Kohden TEC752 1 K																										
13	Centro Obstetrico Sala 2	Detector de Latidos Fetales	Nakamura KD-250	0103001	Operativo	OpNo	3	3	1	1	1	9	Anual																
14	Emergencia Sala Observación	Detector de Latidos Fetales	Nakamura KD-250	0103001	Operativo	OpNo	3	3	1	1	1	9	Anual																
15	Emergencia Sala Observación	Detector de Latidos Fetales	Nakamura KD-250	0103003	Operativo	OpNo	3	3	1	1	1	9	Anual																
16	Centro Obstetrico Sala LP	Detector de Latidos Fetales	Nakamura KD-250	0103004	Operativo	OpNo	3	3	1	1	1	9	Anual																
17	Centro Obstetrico Depósito	Detector de Latidos Fetales	Nakamura KD-250	0103005	Operativo	OpNo	3	3	1	1	1	9	Anual																
18	Hospitalización Servicio 3	Detector de Latidos Fetales	Nakamura KD-250	0103006	Operativo	OpNo	3	3	1	1	1	9	Anual																
19	Centro Obstetrico Sala LP 4	Detector de Latidos Fetales	Nakamura KD-250	0103007	Operativo	OpNo	3	3	1	1	1	9	Anual																
20	Centro Obstetrico Depósito	Detector de Latidos Fetales	Nakamura KD-250	0103008	Operativo	OpNo	3	3	1	1	1	9	Anual																
21	Centro Obstetrico Sala LP16	Detector de Latidos Fetales	Nakamura KD-250	0103009	Operativo	OpNo	3	3	1	1	1	9	Anual																
22	Centro Obstetrico Sala LP11	Detector de Latidos Fetales	Nakamura KD-250	0103010	Operativo	OpNo	3	3	1	1	1	9	Anual																
23	Centro Obstetrico Sala LP13	Detector de Latidos	Nakamura KD-250	0103011	Operativo	OpNo	3	3	1	1	1	9	Anual																

		Fetales																											
24	Centro Obstetrico Sala 2	Detector de Latidos Fetales	Nakamura KD-250	0103012	Operativo	OpNo	3	3	1	1	1	9	Anual																
25	Centro Obstetrico Sala LP7	Detector de Latidos Fetales	Nakamura KD-250	0103013	Operativo	OpNo	3	3	1	1	1	9	Anual																
26	Centro Obstetrico Sala Distocico	Detector de Latidos Fetales	Nakamura KD-250	0103014	Operativo	OpNo	3	3	1	1	1	9	Anual																
27	Centro Obstetrico Sala LP17	Detector de Latidos Fetales	Nakamura KD-250	0103015	Operativo	OpNo	3	3	1	1	1	9	Anual																
28	Centro Obstetrico Sala LP15	Detector de Latidos Fetales	Nakamura KD-250	0103016	Operativo	OpNo	3	3	1	1	1	9	Anual																
29	Centro Obstetrico Sala LP14	Detector de Latidos Fetales	Nakamura KD-250	0103017	Operativo	OpNo	3	3	1	1	1	9	Anual																
30	Centro Obstetrico Deposito	Detector de Latidos Fetales	Nakamura KD-250	0103018	Operativo	OpNo	3	3	1	1	1	9	Anual																
31	Centro Obstetrico Deposito	Detector de Latidos Fetales	Nakamura KD-250	0103019	Operativo	OpNo	3	3	1	1	1	9	Anual																

32	Centro Obstetrico Sala LP12	Detector de Latidos Fetales	Nakamura KD-250	0103020	Operativo	OpNo	3	3	1	1	1	9	Anual																
33	Centro Obstetrico Sala LP17	Detector de Latidos Fetales	Nakamura KD-250	0103021	Operativo	OpNo	3	3	1	1	1	9	Anual																
34	Centro Obstetrico Sala LP1	Detector de Latidos Fetales	Nakamura KD-250	0103022	Operativo	OpNo	3	3	1	1	1	9	Anual																
35	Centro Obstetrico Almacen	Detector de Latidos Fetales	Nakamura KD-250	0103023	Operativo	OpNo	3	3	1	1	1	9	Anual																

36	Centro Obstetrico Sala Operación	Detector de Latidos Fetales	Nakamura KD-250	0103024	Operativo	OpNo	3	3	1	1	1	9	Anual
37	Centro Obstetrico Sala LP1	Detector de Latidos Fetales	Nakamura KD-250	0103025	Operativo	OpNo	3	3	1	1	1	9	Anual
38	Centro Obstetrico Almacén	Detector de Latidos Fetales	Nakamura KD-250	0103026	Operativo	OpNo	3	3	1	1	1	9	Anual
39	Centro Obstetrico Sala 2	Monitor Fetal	Oxford H-21	239238	Inoperativo		3	3	3	1	1	11	Semianual
40	Hospitalizacion S-1	Monitor Fetal	Atom DP-20FRH	7100122	Inoperativo		3	3	3	1	1	11	Semianual
41	Hospitalizacion S-3	Monitor Fetal	Atom DP-20FRH	7100124	Inoperativo		3	3	3	1	1	11	Semianual
42	Hospitalizacion S-3	Monitor Fetal	Atom DP-20FRH	7100125	Inoperativo		3	3	3	1	1	11	Semianual
43	Consultorio Externo-Jefatura	Monitor Fetal	Atom DP-20FRH	7100116	Inoperativo		3	3	3	1	1	11	Semianual
44	Consultorio Externo-Jefatura	Monitor Fetal	Atom DP-20FRH	7100120	Inoperativo		3	3	3	1	1	11	Semianual
45	Consultorio Externo-Jefatura	Monitor Fetal	Atom DP-20FRH	7100119	Inoperativo		3	3	3	1	1	11	Semianual
46	Centro Obstetrico Sala Monitoreo	Doppler fetal intrauterino	Byosis BFM800	260DK5072	Operativo	OpNo	3	3	3	1	1	11	Semianual
47	Centro Obstetrico Sala Monitoreo	Doppler fetal intrauterino	Oxford Sonicaid	89-903242	Operativo	OpNo	3	3	3	1	1	11	Semianual
48	Centro Obstetrico Sala Monitoreo	Doppler fetal intrauterino	Oxford Sonicaid	89-903309	Operativo	OpNo	3	3	3	1	1	11	Semianual
49	Consultorio Externo Cardiología	Electrocardiógrafo	Kip ECG-11C	45	Operativo parcialmente	OpPn	3	3	3	1	1	11	Semianual
50	Centro Obstetrico Sala Partos	Extractor de vacio	Atom VP-400	64146	Operativo parcialmente	OpPn	4	3	1	1	1	10	Semianual
51	Emergencia Sala Trabajo	Extractor eléctrico de vacio	Vacum Mitzuho MSP-250A	01102640	Operativo parcialmente	OpPn	4	3	1	1	1	10	Semianual

52	Emergencia Sala Trabajo	Extractor eléctrico de vacio	Vacum Mitzuho MSP-250A	01102645	Operativo parcialmente	OpPn	4	3	1	1	1	10	Semianual																						
53	Centro Obstetrico Depósito	Extractor eléctrico de vacio	Nakamura GT-200	0102009	Operativo parcialmente	OpPn	4	3	1	1	1	10	Semianual																						
54	Centro Obstetrico Depósito	Extractor eléctrico de vacio	Nakamura GT-200	0102010	Operativo parcialmente	OpPn	4	3	1	1	1	10	Semianual																						
55	Centro Obstetrico Depósito	Extractor eléctrico de vacio	Nakamura GT-200	0102011	Operativo parcialmente	OpPn	4	3	1	1	1	10	Semianual																						
56	Centro Obstetrico Depósito	Extractor eléctrico de vacio	Nakamura GT-200	0102012	Operativo parcialmente	OpPn	4	3	1	1	1	10	Semianual																						
57	Centro Obstetrico Depósito	Extractor eléctrico de vacio	Nakamura GT-200	0102013	Operativo parcialmente	OpPn	4	3	1	1	1	10	Semianual																						
58	Centro Obstetrico Depósito	Extractor eléctrico de vacio	Nakamura GT-200	0102014	Operativo parcialmente	OpPn	4	3	1	1	1	10	Semianual																						
59	Centro Obstetrico Depósito	Extractor eléctrico de vacio	Nakamura GT-200	0102016	Operativo parcialmente	OpPn	4	3	1	1	1	10	Semianual																						
60	Centro Obstetrico Depósito	Extractor eléctrico de vacio	Nakamura GT-200	0102017	Operativo parcialmente	OpPn	4	3	1	1	1	10	Semianual																						
61	Centro Obstetrico Depósito	Extractor eléctrico de vacio	Nakamura GT-200	0102018	Operativo parcialmente	OpPn	4	3	1	1	1	10	Semianual																						
62	Centro Obstetrico Sala Distocico	Extractor eléctrico de vacio	Nakamura GT-200	0102019	Operativo parcialmente	OpPn	4	3	1	1	1	10	Semianual																						
63	Centro Obstetrico Sala Distocico	Extractor eléctrico de vacio	Nakamura GT-200	0102089	Operativo parcialmente	OpPn	4	3	1	1	1	10	Semianual																						
64	Centro Obstetrico Depósito	Extractor eléctrico de vacio	Nakamura K01416		Operativo parcialmente	OpPn	4	3	1	1	1	10	Semianual																						

65	UCIN 2	Incubadora Neonatal	Ohmeda 3000	HCDB5001	Operativo	OpNo	5	4	3	2	1	15	Cuatrimestral																						
66	Centro Obstetrico Atención Inmediata 1	Incubadora Neonatal	Isolette C-86	15197	Operativo	OpNo	5	4	3	2	1	15	Cuatrimestral																						

67	C.Obstetrico Atención Inmediata 2	Incubadora Neonatal	Isolette C-86	X3010	Operativo	OpNo	5	4	3	2	1	15	Cuatrimestral																
68	C.Obstetrico Atención Inmediata	Incubadora Neonatal	Atom V-80	0039233	Operativo	OpNo	5	4	3	2	1	15	Cuatrimestral																
69	Centro Obstetrico Atención Inmediata	Incubadora Abierta	Ohmeda IWS3400	HCCE50035	Operativo	OpNo	5	4	3	2	1	15	Cuatrimestral																
70	Emergencia Atención Inmediata	Incubadora de Transporte	Toitu Medi-Tech	ACDC-79639	Operativo	OpNo	5	4	3	2	1	15	Cuatrimestral																
71	Centro Obstetrico Sala LP5	Incubadora de Transporte	Toitu Medi-Tech	79707	Operativo	OpNo	5	4	3	2	1	15	Cuatrimestral																
72	Centro Obstetrico Sala Monitoreo	Lamparas Halógena-batería	Daikyo Medical 2500	001N059	Inoperativo		1	2	2	1	1	7	Anual																
73	Centro Obstetrico Sala Monitoreo	Lamparas Halógena-batería	Daikyo Medical 2500	001N063	Inoperativo		1	2	2	1	1	7	Anual																
74	Centro Obstetrico Sala LP16	Lamparas Halógena-batería	Daikyo Medical 2500	001N065	Inoperativo		1	2	2	1	1	7	Anual																
75	CentroObstetrico Sala LP15	Lamparas Halógena-batería	Daikyo Medical 2500	001N060	Operativo	OpNo	1	2	2	1	1	7	Anual																
76	Centro Obstetrico Sala LP 4	Lamparas Halógena-batería	Daikyo Medical 2500	001N058	Operativo	OpNo	1	2	2	1	1	7	Anual																

77	Centro Obstetrico Sala Monitoreo	Lamparas Halógena-batería	Daikyo Medical 2500	001N068	Operativo	OpNo	1	2	2	1	1	7	Anual																
78	Centro Obstetrico Sala LP6	Lamparas Halógena-batería	Daikyo Medical 2500	001N062	Operativo	OpNo	1	2	2	1	1	7	Anual																
79	Centro Obstetrico Sala LP13	Lamparas Halógena-batería	Daikyo Medical 2500	001N064	Operativo	OpNo	1	2	2	1	1	7	Anual																
80	Centro Obstetrico Sala LP17	Lamparas Halógena-batería	Daikyo Medical 2500	001N066	Operativo	OpNo	1	2	2	1	1	7	Anual																
81	Centro Obstetrico Sala Monitoreo	Lamparas Halógena-batería	Daikyo Medical 2500	001N061	Operativo	OpNo	1	2	2	1	1	7	Anual																
82	Centro Obstetrico Sala Distocico	Lampara cialítica de techo	Skylux Soc	AC-3762	Operativo	OpNo	1	2	2	1	1	7	Anual																
83	Centro Obstetrico Sala Distocico	Lampara cialítica de techo	Skylux Soc	AC-3763	Operativo	OpNo	1	2	2	1	1	7	Anual																
84	Emergencia Sala Operaciones	Lampara cialítica de techo con satélite	Skylux 825D	AC-3754	Operativo	OpNo	1	2	2	1	1	7	Anual																
85	Emergencia Sala Operaciones	Lampara cialítica rodable	Skylux B504	AC- 3751	Operativo	OpNo	1	2	2	1	1	7	Anual																
86	Consultorio Externo Infertilidad	Lampara cialítica rodable	Wilmot 52	83660	Operativo	OpNo	1	2	2	1	1	7	Anual																

87	Consultorio Externo Pediatria	Lampara cialítica rodable	Dai Ichi HA585	8846451	Operativo	OpNo	1	2	2	1	1	7	Anual
88	Consultorio Externo Atención Inmediata	Lampara cialítica rodable	Hospilite H24501	8846451	Operativo	OpNo	1	2	2	1	1	7	Anual
89	Emergencia Lavados	Lavadora ultrasonica	Branson DHA-1000	08-1884240	Inoperativo		1	1	1	1	1	5	Revisión no programada
90	Centro Obstetrico Sala Distocico	Mesa de parto hidráulica	Nakamura GD-2000	130301	Operativo	OpOk	2	2	2	1	1	8	Anual
91	Centro Obstetrico Sala Distocico	Mesa de parto mecánico	Nakamura GD-AS	210302	Operativo	OpOk	2	2	2	1	1	8	Anual
92	Centro Obstetrico Sala Partos	Monitor intraparto	Toitu MT-430	8220M11	Inoperativo		3	3	3	1	1	11	Semianual
93	Centro Obstetrico Sala Partos	Monitor anteparto	Toitu MT-332	8520U90	Operativo	OpNo	3	3	3	1	1	11	Semianual
94	Centro Obstetrico Hospitalización D	Monitor anteparto	Toitu MT-325	8221056	Operativo	OpNo	3	3	3	1	1	11	Semianual
95	Medicina Fetal - Hospitalización	Monitor anteparto	Toitu MT-325	8221J06	Operativo	OpNo	3	3	3	1	1	11	Semianual
96	Medicina Fetal - Monitoreo	Monitor anteparto	Toitu MT-325	8221J05	Operativo	OpNo	3	3	3	1	1	11	Semianual
97	Medicina Fetal - Monitoreo	Monitor anteparto	Toitu MT-325	8221J01	Operativo	OpNo	3	3	3	1	1	11	Semianual
98	Medicina Fetal - Monitoreo	Monitor anteparto	Toitu MT-325	8221J02	Operativo	OpNo	3	3	3	1	1	11	Semianual

99	Medicina Fetal - Monitoreo	Monitor anteparto	Toitu MT-325	8221J03	Operativo	OpNo	3	3	3	1	1	11	Semianual
100	Medicina Fetal - Monitoreo	Monitor anteparto	Toitu MT-325	8221J04	Operativo	OpNo	3	3	3	1	1	11	Semianual
101	Medicina Fetal - Monitoreo	Monitor central	Toitu MF-151	8216A91	Inoperativo		3	3	3	1	1	11	Semianual
102	Consultorio Externo Odontologia	Unidad dental	Yoshida B-1	HK-79	Operativo	OpNo	4	3	1	1	1	10	Semianual
103	Consultorio Externo Odontologia	Unidad dental	Yoshida B-1	HK-80	Operativo	OpNo	4	3	1	1	1	10	Semianual
104	Consultorio Externo Odontologia	Unidad dental	Yoshida B-1	HK-81	Operativo	OpNo	4	3	1	1	1	10	Semianual
105	Emergencia	Pulsoxímetro	Ohmeda Trusat FCD 0623	FCD 063000GSA	Operativo	OpNo	3	3	2	2	1	11	Semianual
106	Emergencia	Desfibrilador	Philips Heartstart XL	USC 0449581	Operativo	OpOk	4	4	3	1	1	13	Cuatrimestral
107	Emergencia	Pulsoxímetro	Nonin Avant-9700	500137869	Operativo	OpNo	3	3	2	2	1	11	Semianual
108	Emergencia	Pulsoxímetro	Nonin Avant-9700	500137826	Operativo	OpNo	3	3	2	2	1	11	Semianual
109	Hospitalizacion UCI Materno	Monitor de 2 parámetros	Philips MP20	DE62225622	Operativo parcialmente	OpPc	3	3	1	1	1	9	Anual
110	Hospitalización	Monitor de 2 parámetros	Philips MP20	DE62225624	Operativo parcialmente	OpPc	3	3	1	1	1	9	Anual
111	Hospitalización	Desfibrilador	Philips Heartstart	US00449580	Operativo	OpNo	4	3	1	1	1	10	Semianual
112	Hospitalización	Desfibrilador	Philips Heartstart	US00449578	Operativo	OpNo	4	3	1	1	1	10	Semianual
113	Hospitalización	Electrocardiógrafo	Carewell ECG1101		Operativo	OpNo	3	3	3	1	1	11	Semianual
114	Hospitalización	Monitor de 8 parámetros	General Electric Dash 5000	SBG06483168GA	Operativo parcialmente	OpPc	3	3	1	1	1	9	Anual
115	Hospitalización	Monitor de 8 parámetros	General Electric Dash 5000	SBG06493577GA	Operativo parcialmente	OpPc	3	3	1	1	1	9	Anual
116	Hospitalización	Monitor de 8 parámetros	General Electric Dash 5000	SBG06483271GA	Operativo parcialmente	OpPc	3	3	1	1	1	9	Anual

117	Hospitalización	Monitor de 8 parámetros	General Electric Dash 5000	SBG06493862GA	Operativo parcialmente	OpPc	3	3	1	1	1	9	Anual
118	Hospitalización	Monitor de 8 parámetros	General Electric Dash 5000	SBG06504448GA	Operativo parcialmente	OpPc	3	3	1	1	1	9	Anual
119	Hospitalización	Monitor Multiparámetros	General Electric Dash 4000	SBGO7121584GA	Operativo parcialmente	OpPc	3	3	1	1	1	9	Anual
120	Hospitalización	Pulsoxímetro	General Electric Trusat	FCD06430005SA	Operativo	OpNo	3	3	2	2	1	11	Semianual
121	Hospitalización	Aspirador de Secreciones	Cami New Hospital	4343	Operativo	OpPn	4	3	3	2	1	13	Cuatrimestral
122	UCI Materno Hospitalización	Equipo Rx portátil	Shimadzu MU-125M	161706805	Operativo	OpPn	3	3	3	1	1	11	Semianual
123	UCI Materno Hospitalización	Electrocardiógrafo	Nihon Kohden ECG-9020K	03649	Operativo	OpNo	3	3	3	1	1	11	Semianual
124	UCI Materno Hospitalización	Monitor fetal	Atom DP-20FRH	7100118	Operativo	OpNo	3	3	3	1	1	11	Semianual
125	UCI Materno Hospitalización	Nebulizador	Thomas 1117	69700000188	Operativo parcialmente	OpPn	4	3	1	1	1	10	Semianual
126	UCI Materno Hospitalización	Nebulizador	Thomas 1117	69700000209	Operativo parcialmente	OpPn	4	3	1	1	1	10	Semianual
127	UCI Materno Hospitalización	Nebulizador	Thomas 1117	69700000202	Operativo parcialmente	OpPn	4	3	1	1	1	10	Semianual
128	UCI Materno Hospitalización	Bomba de Infusión	JMS OT-601	KO1428	Operativo parcialmente	OpPn	4	3	1	1	1	10	Semianual
129	UCI Materno Hospitalización	Bomba de Infusión	JMS OT-601	KO1429	Operativo parcialmente	OpPn	4	3	1	1	1	10	Semianual
130	Emergencia	Analizador de gases	ABL-77SCI		Operativo	OpNo	1	3	1	1	1	7	Anual
131	Emergencia	Monitor Multiparámetros	Mindray PM-800	AA72D46350	Operativo parcialmente	OpPc	3	3	1	1	1	9	Anual
132	Emergencia	Monitor Multiparámetros	Philips MP20	DE62225625	Operativo parcialmente	OpPc	3	3	1	1	1	9	Anual
133	Emergencia	Monitor Multiparámetros	Philips MP20	DE62224595	Operativo parcialmente	OpPc	3	3	1	1	1	9	Anual

134	Emergencia	Monitor Multiparámetros	Philips MP20	DE62224596	Operativo parcialmente	OpPc	3	3	1	1	1	9	Anual
135	Emergencia	Monitor Multiparámetros	Philips MP20	DE62224597	Operativo parcialmente	OpPc	3	3	1	1	1	9	Anual
136	Emergencia	Monitor Multiparámetros	Philips MP20	DE62224598	Operativo parcialmente	OpPc	3	3	1	1	1	9	Anual
137	Emergencia	Electrocardiógrafo portátil	Carefull ECG-1101	E1B0701009	Operativo	OpNo	3	3	3	1	1	11	Semianual
138	Emergencia	Detector de Latidos Fetales	Hadeco ES-10Z-EX	07010152	Operativo	OpNo	3	3	1	1	1	9	Anual
139	Emergencia	Lampara cialítica	Rimsa D400	9625	Operativo	OpNo	1	2	2	1	1	7	Anual
140	Centro Obstetrico	Monitor Multiparámetros	Goldway UT4000F SP1210	4F5PAHP-055	Operativo parcialmente	OpPc	3	3	1	1	1	9	Anual
141	Centro Obstetrico	Monitor Multiparámetros	Goldway UT4000F SP1211	4F5PAHP-043	Operativo parcialmente	OpPc	3	3	1	1	1	9	Anual
142	Centro Obstetrico	Analizador de gases	ABL-77	UL2601-1/CAN/CSA	Operativo	OpNo	1	3	1	1	1	7	Anual
143	Consultorio Externo	Microscopio Binocular	Carl Zeiss Jenamed	745939	Operativo	OpNo	1	3	1	1	1	7	Anual
144	Consultorio Externo	Esterilizador por calor seco	Kangbao SDX-52		Operativo parcialmente	OpPn	1	2	1	2	1	7	Anual
145	Consultorio Externo Sala Colposcopia	Monitor de colposcopia y accesorios	Olympus OCS-3	709010-710019	Inoperativo								
146	Consultorio Externo Sala Colposcopia	Colposcopio	Vasconcellos Infrata	127E-87	Operativo parcialmente	OpPc	3	2	1	2	1	9	Anual
147	Consultorio Externo Jefatura Enfermeria	Electrocauterio	Wisap 60001	97767999	Operativo parcialmente	OpPn	4	4	1	1	1	11	Semianual
148	Hospitalización	Esterilizador por calor seco	Memmert GM-200	901239	Operativo parcialmente	OpPn	1	2	1	2	1	7	Anual
149	Hospitalización S - 4	Balanza digital	Detecto 758C	E18100-0064	Operativo	OpNo	2	2	1	1	1	7	Anual
150	Hospitalización S - 1	Balanza digital	Seca 7802317004	1780175036341	Operativo	OpNo	2	2	1	1	1	7	Anual
151	Hospitalización S - 3	Balanza digital	Seca 7802317004	1780175036337	Operativo	OpNo	2	2	1	1	1	7	Anual
152	Hospitalización	Balanza digital	Seca Trade	029797	Operativo	OpNo	2	2	1	1	1	7	Anual

153	Consultorio Externo	Fotocoagulador	Eyetec Triplet	386	Operativo	OpOk	4	4	1	1	1	11	Semianual
154	Obstetricia y Perinatología	Detector de latidos fetales de sobremesa	Hadeco ES-102X	8100010	Operativo	OpOk	3	3	1	1	1	9	Anual
155	Obstetricia y Perinatología	Detector de latidos fetales de sobremesa	Hadeco ES-102X	8100016	Operativo	OpOk	3	3	1	1	1	9	Anual
156	Obstetricia y Perinatología	Detector de latidos fetales de sobremesa	Hadeco ES-102X	8100017	Operativo	OpOk	3	3	1	1	1	9	Anual
157	Obstetricia y Perinatología	Detector de latidos fetales de sobremesa	Hadeco ES-102X	8100061	Operativo	OpOk	3	3	1	1	1	9	Anual
158	Consultorio Externo	Balanza digital adulto	Seca 769	9054098013	Operativo	OpOk	2	2	1	1	1	7	Anual
159	Consultorio Externo	Balanza digital adulto	Seca 769	9070090762	Operativo	OpOk	2	2	1	1	1	7	Anual
160	Emergencia	Balanza digital adulto	Seca 769	9071090740	Operativo	OpOk	2	2	1	1	1	7	Anual
161	Obstetricia C	Balanza digital adulto	Seca 769	90710907401	Operativo	OpOk	2	2	1	1	1	7	Anual
162		Equipo ecógrafo-ultrasonido	Medison Sonoace XB	A94508300003197	Operativo	OpOk	3	3	3	1	1	11	Semianual
163	Emergencia	Equipo ecógrafo-ultrasonido	Medison Sonoace XB	A94508300002775	Operativo	OpOk	3	3	3	1	1	11	Semianual
164	Consultorio Externo	Equipo ecógrafo-ultrasonido	Medison Sonoace XB	A94508300003198	Operativo	OpOk	3	3	3	1	1	11	Semianual
165	Consultorio Externo	Equipo ecógrafo-ultrasonido	Medison Sonoace XB	A94508300002774	Operativo	OpOk	3	3	3	1	1	11	Semianual
166	Gineco Obstetricia	Detector de latidos fetales de sobremesa	Summitt L350R	LJ005147-PA005332	Operativo	OpOk	3	3	1	1	1	9	Anual
167	Gineco Obstetricia	Detector de latidos fetales de sobremesa	Summitt L350R	LJ005151-PA005289	Operativo	OpOk	3	3	1	1	1	9	Anual
168	Gineco Obstetricia	Detector de latidos fetales de sobremesa	Summitt L350R	LJ006126-PA005408	Operativo	OpOk	3	3	1	1	1	9	Anual

169	Gineco Obstetricia	Detector de latidos fetales de sobremesa	Summitt L350R	LJ005157-PA005340	Operativo	OpOk	3	3	1	1	1	9	Anual																						
170	Gineco Obstetricia	Detector de latidos fetales de sobremesa	Summitt L350R	LJ005111-PA005284	Operativo	OpOk	3	3	1	1	1	9	Anual																						
171	Gineco Obstetricia	Detector de latidos fetales de sobremesa	Summitt L350R	LJ005134-PA005297	Operativo	OpOk	3	3	1	1	1	9	Anual																						
172	Gineco Obstetricia	Detector de latidos fetales de sobremesa	Summitt L350R	LJ005112-PA005285	Operativo	OpOk	3	3	1	1	1	9	Anual																						
173	Gineco Obstetricia	Detector de latidos fetales de sobremesa	Summitt L350R	LJ005138-PA005300	Operativo	OpOk	3	3	1	1	1	9	Anual																						
174	Gineco Obstetricia	Detector de latidos fetales de sobremesa	Summitt L350R	LJ005190-PA005409	Operativo	OpOk	3	3	1	1	1	9	Anual																						
175	Gineco Obstetricia	Detector de latidos fetales de sobremesa	Summitt L350R	LJ005152-PA005352	Operativo	OpOk	3	3	1	1	1	9	Anual																						
176	Gineco Obstetricia	Detector de latidos fetales de sobremesa	Summitt L350R	LJ005140-PA005318	Operativo	OpOk	3	3	1	1	1	9	Anual																						
177	Gineco Obstetricia	Detector de latidos fetales de sobremesa	Summitt L350R	LJ005148-PA005374	Operativo	OpOk	3	3	1	1	1	9	Anual																						
178	Gineco Obstetricia	Detector de latidos fetales de sobremesa	Summitt L350R	LJ005181-PA005291	Operativo	OpOk	3	3	1	1	1	9	Anual																						
179	Gineco Obstetricia	Detector de latidos fetales de sobremesa	Summitt L350R	LJ005179-PA005399	Operativo	OpOk	3	3	1	1	1	9	Anual																						
180	Gineco Obstetricia	Detector de latidos fetales de sobremesa	Summitt L350R	LJ005183-PA005413	Operativo	OpOk	3	3	1	1	1	9	Anual																						
181	Gineco Obstetricia	Detector de latidos fetales de sobremesa	Summitt L350R	LJ005175-PA005239	Operativo	OpOk	3	3	1	1	1	9	Anual																						

182	Gineco Obstetricia	Detector de latidos fetales de sobremesa	Summitt L350R	LJ005124-PA005361	Operativo	OpOk	3	3	1	1	1	9	Anual
183	Gineco Obstetricia	Detector de latidos fetales de sobremesa	Summitt L350R	LJ005172-PA005339	Operativo	OpOk	3	3	1	1	1	9	Anual
184	Gineco Obstetricia	Detector de latidos fetales de sobremesa	Summitt L350R	LJ005113-PA005312	Operativo	OpOk	3	3	1	1	1	9	Anual
185	Gineco Obstetricia	Detector de latidos fetales de sobremesa	Summitt L350R	LJ005108-PA005316	Operativo	OpOk	3	3	1	1	1	9	Anual
186	Gineco Obstetricia	Detector de latidos fetales de sobremesa	Summitt L350R	LJ005142-PA005320	Operativo	OpOk	3	3	1	1	1	9	Anual
187	Gineco Obstetricia	Detector de latidos fetales de sobremesa	Summitt L350R	LJ005166-PA005397	Operativo	OpOk	3	3	1	1	1	9	Anual
188	Gineco Obstetricia	Detector de latidos fetales de sobremesa	Summitt L350R	LJ005146-PA005415	Operativo	OpOk	3	3	1	1	1	9	Anual
189	Gineco Obstetricia	Detector de latidos fetales de sobremesa	Summitt L350R	LJ005119-PA005417	Operativo	OpOk	3	3	1	1	1	9	Anual
190	Gineco Obstetricia	Detector de latidos fetales de sobremesa	Summitt L350R	LJ005117-PA005411	Operativo	OpOk	3	3	1	1	1	9	Anual
191	Gineco Obstetricia	Detector de latidos fetales de sobremesa	Summitt L350R	LJ005184-PA005388	Operativo	OpOk	3	3	1	1	1	9	Anual
192	Gineco Obstetricia	Detector de latidos fetales de sobremesa	Summitt L350R	LJ005125-PA005410	Operativo	OpOk	3	3	1	1	1	9	Anual
193	Gineco Obstetricia	Detector de latidos fetales de sobremesa	Summitt L350R	LJ005116-PA005393	Operativo	OpOk	3	3	1	1	1	9	Anual
194	Gineco Obstetricia	Detector de latidos fetales de sobremesa	Summitt L350R	LJ005177-PA005387	Operativo	OpOk	3	3	1	1	1	9	Anual
195	Gineco Obstetricia	Detector de latidos fetales de sobremesa	Summitt L350R	LJ005150-PA005279	Operativo	OpOk	3	3	1	1	1	9	Anual

196	Gineco Obstetricia	Detector de latidos fetales de sobremesa	Summitt L350R	LJ005160-PA005382	Operativo	OpOk	3	3	1	1	1	9	Anual
197	Gineco Obstetricia	Detector de latidos fetales de sobremesa	Summitt L350R	LJ005145-PA005324	Operativo	OpOk	3	3	1	1	1	9	Anual
198	Emergencia	Tensiómetro de Mercurio de pie rodante	Erka Klinik Erkameter	S/N	Operativo	OpOk	2	1	1	1	1	6	Bianual
199	Emergencia	Tensiómetro de Mercurio de pie rodante	Erka Klinik Erkameter	S/N	Operativo	OpOk	2	1	1	1	1	6	Bianual
200	Emergencia	Tensiómetro de Mercurio de pie rodante	Erka Klinik Erkameter	S/N	Operativo	OpOk	2	1	1	1	1	6	Bianual
201	Emergencia	Tensiómetro de Mercurio de pie rodante	Erka Klinik Erkameter	S/N	Operativo	OpOk	2	1	1	1	1	6	Bianual
202	Emergencia	Tensiómetro de Mercurio de pie rodante	Erka Klinik Erkameter	S/N	Operativo	OpOk	2	1	1	1	1	6	Bianual
203	Emergencia	Tensiómetro de Mercurio de pie rodante	Erka Klinik Erkameter	S/N	Operativo	OpOk	2	1	1	1	1	6	Bianual
204	Centro Obstétrico	Tensiómetro de Mercurio de pie rodante	Erka Klinik Erkameter	S/N	Operativo	OpOk	2	1	1	1	1	6	Bianual
205	Centro Obstétrico	Tensiómetro de Mercurio de pie rodante	Erka Klinik Erkameter	S/N	Operativo	OpOk	2	1	1	1	1	6	Bianual
206	Centro Obstétrico	Tensiómetro de Mercurio de pie rodante	Erka Klinik Erkameter	S/N	Operativo	OpOk	2	1	1	1	1	6	Bianual
207	Centro Obstétrico	Tensiómetro de Mercurio de pie rodante	Erka Klinik Erkameter	S/N	Operativo	OpOk	2	1	1	1	1	6	Bianual
208	Centro Obstétrico	Tensiómetro de Mercurio de pie rodante	Erka Klinik Erkameter	S/N	Operativo	OpOk	2	1	1	1	1	6	Bianual
209	Centro Obstétrico	Tensiómetro de Mercurio de pie rodante	Erka Klinik Erkameter	S/N	Operativo	OpOk	2	1	1	1	1	6	Bianual

210	Centro Obstétrico	Tensiómetro de Mercurio de pie rodante	Erka Klinik Erkameter	S/N	Operativo	OpOk	2	1	1	1	1	6	Bianual																												
211	Centro Obstétrico	Tensiómetro de Mercurio de pie rodante	Erka Klinik Erkameter	S/N	Operativo	OpOk	2	1	1	1	1	6	Bianual																												
212	Centro Obstétrico	Tensiómetro de Mercurio de pie rodante	Erka Klinik Erkameter	S/N	Operativo	OpOk	2	1	1	1	1	6	Bianual																												
213	Centro Obstétrico	Tensiómetro de Mercurio de pie rodante	Erka Klinik Erkameter	S/N	Operativo	OpOk	2	1	1	1	1	6	Bianual																												
214	Centro Obstétrico	Tensiómetro de Mercurio de pie rodante	Erka Klinik Erkameter	S/N	Operativo	OpOk	2	1	1	1	1	6	Bianual																												
215	Centro Obstétrico	Tensiómetro de Mercurio de pie rodante	Erka Klinik Erkameter	S/N	Operativo	OpOk	2	1	1	1	1	6	Bianual																												
216	Centro Obstétrico	Tensiómetro de Mercurio de pie rodante	Erka Klinik Erkameter	S/N	Operativo	OpOk	2	1	1	1	1	6	Bianual																												
217	Centro Obstétrico	Tensiómetro de Mercurio de pie rodante	Erka Klinik Erkameter	S/N	Operativo	OpOk	2	1	1	1	1	6	Bianual																												
218	Centro Obstétrico	Tensiómetro de Mercurio de pie rodante	Erka Klinik Erkameter	S/N	Operativo	OpOk	2	1	1	1	1	6	Bianual																												
219	Centro Obstétrico	Tensiómetro de Mercurio de pie rodante	Erka Klinik Erkameter	S/N	Operativo	OpOk	2	1	1	1	1	6	Bianual																												
220	Centro Obstétrico	Tensiómetro de Mercurio de pie rodante	Erka Klinik Erkameter	S/N	Operativo	OpOk	2	1	1	1	1	6	Bianual																												
221	Centro Obstétrico	Tensiómetro de Mercurio de pie rodante	Erka Klinik Erkameter	S/N	Operativo	OpOk	2	1	1	1	1	6	Bianual																												
222	Centro Obstétrico	Tensiómetro de Mercurio de pie rodante	Erka Klinik Erkameter	S/N	Operativo	OpOk	2	1	1	1	1	6	Bianual																												
223	Centro Obstétrico	Tensiómetro de Mercurio de pie rodante	Erka Klinik Erkameter	S/N	Operativo	OpOk	2	1	1	1	1	6	Bianual																												
224	Centro Obstétrico	Tensiómetro de Mercurio de pie rodante	Erka Klinik Erkameter	S/N	Operativo	OpOk	2	1	1	1	1	6	Bianual																												

225	Obstetricia A	Tensiómetro de Mercurio de pie rodante	Erka Klinik Erkameter	S/N	Operativo	OpOk	2	1	1	1	1	6	Bianual																												
226	Obstetricia A	Tensiómetro de	Erka Klinik Erkameter	S/N	Operativo	OpOk	2	1	1	1	1	6	Bianual																												

		Mercurio de pie rodante																											
227	Obstetricia A	Tensiómetro de Mercurio de pie rodante	Erka Klinik Erkameter	S/N	Operativo	OpOk	2	1	1	1	1	6	Bianual																
228	Obstetricia A	Tensiómetro de Mercurio de pie rodante	Erka Klinik Erkameter	S/N	Operativo	OpOk	2	1	1	1	1	6	Bianual																
229	Obstetricia A	Tensiómetro de Mercurio de pie rodante	Erka Klinik Erkameter	S/N	Operativo	OpOk	2	1	1	1	1	6	Bianual																
230	Obstetricia A	Tensiómetro de Mercurio de pie rodante	Erka Klinik Erkameter	S/N	Operativo	OpOk	2	1	1	1	1	6	Bianual																
231	Obstetricia B	Tensiómetro de Mercurio de pie rodante	Erka Klinik Erkameter	S/N	Operativo	OpOk	2	1	1	1	1	6	Bianual																
232	Obstetricia B	Tensiómetro de Mercurio de pie rodante	Erka Klinik Erkameter	S/N	Operativo	OpOk	2	1	1	1	1	6	Bianual																
233	Obstetricia B	Tensiómetro de Mercurio de pie rodante	Erka Klinik Erkameter	S/N	Operativo	OpOk	2	1	1	1	1	6	Bianual																
234	Obstetricia B	Tensiómetro de Mercurio de pie rodante	Erka Klinik Erkameter	S/N	Operativo	OpOk	2	1	1	1	1	6	Bianual																
235	Obstetricia B	Tensiómetro de Mercurio de pie rodante	Erka Klinik Erkameter	S/N	Operativo	OpOk	2	1	1	1	1	6	Bianual																
236	Obstetricia B	Tensiómetro de Mercurio de pie rodante	Erka Klinik Erkameter	S/N	Operativo	OpOk	2	1	1	1	1	6	Bianual																
237	Obstetricia C	Tensiómetro de Mercurio de pie rodante	Erka Klinik Erkameter	S/N	Operativo	OpOk	2	1	1	1	1	6	Bianual																
238	Obstetricia C	Tensiómetro de Mercurio de pie rodante	Erka Klinik Erkameter	S/N	Operativo	OpOk	2	1	1	1	1	6	Bianual																

239	Obstetricia C	Tensiómetro de Mercurio de pie rodante	Erka Klinik Erkameter	S/N	Operativo	OpOk	2	1	1	1	1	6	Bianual																
240	Obstetricia C	Tensiómetro de Mercurio de pie rodante	Erka Klinik Erkameter	S/N	Operativo	OpOk	2	1	1	1	1	6	Bianual																
241	Obstetricia C	Tensiómetro de Mercurio de pie rodante	Erka Klinik Erkameter	S/N	Operativo	OpOk	2	1	1	1	1	6	Bianual																
242	Obstetricia C	Tensiómetro de Mercurio de pie rodante	Erka Klinik Erkameter	S/N	Operativo	OpOk	2	1	1	1	1	6	Bianual																
243	Ginecología Patológica	Tensiómetro de Mercurio de pie rodante	Erka Klinik Erkameter	S/N	Operativo	OpOk	2	1	1	1	1	6	Bianual																
244	Ginecología Patológica	Tensiómetro de Mercurio de pie rodante	Erka Klinik Erkameter	S/N	Operativo	OpOk	2	1	1	1	1	6	Bianual																
245	Ginecología Patológica	Tensiómetro de Mercurio de pie rodante	Erka Klinik Erkameter	S/N	Operativo	OpOk	2	1	1	1	1	6	Bianual																
246	Ginecología Patológica	Tensiómetro de Mercurio de pie rodante	Erka Klinik Erkameter	S/N	Operativo	OpOk	2	1	1	1	1	6	Bianual																
247	Ginecología Patológica	Tensiómetro de Mercurio de pie rodante	Erka Klinik Erkameter	S/N	Operativo	OpOk	2	1	1	1	1	6	Bianual																
248	Obstetricia D	Tensiómetro de Mercurio de pie rodante	Erka Klinik Erkameter	S/N	Operativo	OpOk	2	1	1	1	1	6	Bianual																
249	Obstetricia D	Tensiómetro de Mercurio de pie rodante	Erka Klinik Erkameter	S/N	Operativo	OpOk	2	1	1	1	1	6	Bianual																
250	Obstetricia D	Tensiómetro de Mercurio de pie rodante	Erka Klinik Erkameter	S/N	Operativo	OpOk	2	1	1	1	1	6	Bianual																
251	Obstetricia D	Tensiómetro de Mercurio de pie rodante	Erka Klinik Erkameter	S/N	Operativo	OpOk	2	1	1	1	1	6	Bianual																
252	Obstetricia D	Tensiómetro de Mercurio de pie rodante	Erka Klinik Erkameter	S/N	Operativo	OpOk	2	1	1	1	1	6	Bianual																
253	Obstetricia D	Tensiómetro de Mercurio de pie rodante	Erka Klinik Erkameter	S/N	Operativo	OpOk	2	1	1	1	1	6	Bianual																

254	Puerperio	Tensiómetro de Mercurio de pie rodante	Erka Klinik Erkameter	S/N	Operativo	OpOk	2	1	1	1	1	6	Bianual																

255	Puerperio	Tensiómetro de Mercurio de pie rodante	Erka Klinik Erkameter	S/N	Operativo	OpOk	2	1	1	1	1	6	Bianual																						
256	Puerperio	Tensiómetro de Mercurio de pie rodante	Erka Klinik Erkameter	S/N	Operativo	OpOk	2	1	1	1	1	6	Bianual																						
257	Puerperio	Tensiómetro de Mercurio de pie rodante	Erka Klinik Erkameter	S/N	Operativo	OpOk	2	1	1	1	1	6	Bianual																						
258	Puerperio	Tensiómetro de Mercurio de pie rodante	Erka Klinik Erkameter	S/N	Operativo	OpOk	2	1	1	1	1	6	Bianual																						
259	Puerperio	Tensiómetro de Mercurio de pie rodante	Erka Klinik Erkameter	S/N	Operativo	OpOk	2	1	1	1	1	6	Bianual																						
260	Clínica	Tensiómetro de Mercurio de pie rodante	Erka Klinik Erkameter	S/N	Operativo	OpOk	2	1	1	1	1	6	Bianual																						
261	Clínica	Tensiómetro de Mercurio de pie rodante	Erka Klinik Erkameter	S/N	Operativo	OpOk	2	1	1	1	1	6	Bianual																						
262	Clínica	Tensiómetro de Mercurio de pie rodante	Erka Klinik Erkameter	S/N	Operativo	OpOk	2	1	1	1	1	6	Bianual																						
263	Clínica	Tensiómetro de Mercurio de pie rodante	Erka Klinik Erkameter	S/N	Operativo	OpOk	2	1	1	1	1	6	Bianual																						
264	Clínica	Tensiómetro de Mercurio de pie rodante	Erka Klinik Erkameter	S/N	Operativo	OpOk	2	1	1	1	1	6	Bianual																						

DEPARTAMENTO DE SERVICIOS COMPLEMENTARIOS				
Situación/ Servicio:	Servicio de diagnóstico por imágenes		**Edificio/Piso**	

Datos del Equipo							Gestión del Equipo basado en riesgos							Cronograma de inspección													
														Semana				Mes									
Nro.	Ubicación	Tipo	Marca y Modelo	# Serie	Clasificación General	Clasificación Específica	*Función Clínica*	*Riesgo Físico*	*Probabilidad de evasión del Problema*	*Historia de Incidentes*	*Antigüedad*	Puntaje Total	Frecuencia de Inspección	**1**	**2**	**3**	**4**	**E**	**F**	**M**	**A**	**M**	**J**	**J**	**A**	**S**	**O**	**N**	**D**
1	Consultorio Dental	Equipo de Rayos X dental	Trophy Novelix	VAXA065	Operativo	OpNo	3	3	3	1	1	11	Semianual																
2	Consultorio Ecógrafo	Equipo ecógrafo-ultrasonido	Medison SA-5000 Sonet		Operativo parcialmente	OpPc	3	3	3	1	1	11	Semianual																
3	Sala-Rayos X	Equipo ecógrafo-ultrasonido	Aloka SSD-1100 FLXUS	4241801	Operativo	OpNo	3	3	3	1	1	11	Semianual																
4	Sala- Ecógrafo	Equipo ecógrafo-ultrasonido	Yokogawa TR3200/ADVAN II		Operativo	OpNo	3	3	3	1	1	11	Semianual																
5	Consultorio-Colposcopio	Equipo ecógrafo-ultrasonido	Yokogawa TR3200/ADVAN II		Operativo	OpNo	3	3	3	1	1	11	Semianual																
6	Sala-Hospitalización	Equipo ecógrafo-ultrasonido	Yokogawa TR3200/Advantage		Operativo	OpNo	3	3	3	1	1	11	Semianual																
7	Flujómetro	Equipo ecógrafo-	Yokogawa Logiq 400		Operativo	OpNo	3	3	3	1	1	11	Semianual																

		ultrasonido	MD																										
8	Ecógrafo	Equipo ecógrafo-ultrasonido	Aloka SSD-1700	MO3022	Operativo	OpNo	3	3	3	1	1	11	Semianual																
9	Hospitalización	Equipo ecógrafo-ultrasonido	Aloka SSD-1000	MO4291	Operativo	OpNo	3	3	3	1	1	11	Semianual																
10	Infertilización	Equipo ecógrafo-ultrasonido	Aloka SSD-3500 SV	NO6714	Operativo	OpNo	3	3	3	1	1	11	Semianual																
11	Sala-Rayos X	Equipo ecógrafo-ultrasonido	Aloka SSD-3500 SV	MO6713	Operativo	OpNo	3	3	3	1	1	11	Semianual																
12	Hospitalización	Equipo ecógrafo-ultrasonido	General Electric Voluson 730 Exp		Operativo parcialmente	OpPc	3	3	3	1	1	11	Semianual																
13	Hospitalización	Equipo ecógrafo-ultrasonido	Philips HD-11	US40732711	Inoperativo																								
14	Sala-Hospitalización	Equipo ecógrafo-ultrasonido	Toshiba SSA-580A	E2CO72345	Operativo	OpNo	3	3	3	1	1	11	Semianual																
15	Emergencia-Hospitalización	Equipo ecógrafo-ultrasonido	Aloka SSD-900	MO4835	Operativo	OpNo	3	3	3	1	1	11	Semianual																
16	Emergencia-Hospitalización	Equipo ecógrafo-ultrasonido	Aloka SSD-900	MO4826	Operativo	OpNo	3	3	3	1	1	11	Semianual																
17	Emergencia-Hospitalización	Equipo ecógrafo-ultrasonido	Aloka SSD-900	MO4830	Operativo	OpNo	3	3	3	1	1	11	Semianual																

18	Sala-Rayos X	Procesador automático de placas para Rayos X	Kodak	3104	Operativo	OpNo	1	1	1	1	1	5	Bianual																		
19	Ambiente de Rx-1	Rayos X 500 mA	Medicor Hungaro Neo Dianamox	16342919	Operativo parcialmente	OpPc	3	3	3	1	1	11	Semianual																		
20	Ambiente de Rx-2	Rayos X 300 mA	Philips Medio 30 Muller	NRD 625015	Operativo parcialmente	OpPc	3	3	3	1	1	11	Semianual																		
21	Ambiente de RX	Rayos X 100 mA	Shimatzu MU125M	162M06805	Operativo	OpPc	3	3	3	1	1	11	Semianual																		
22		Impresora Láser termográfica de pie	Kodak Dryviem 6800	68002861	Operativo	OpNo	1	1	1	1	1	5	Bianual																		
23		Equipo de Histerosalpingografía	Dimeda		Operativo	OpOk	3	3	3	1	1	11	Semianual																		

DEPARTAMENTO DE ANATOMÍA PATOLÓGICA Y PATOLOGÍA CLÍNICA																		
Situación/ Servicio:				Laboratorio								**Edificio/Piso**						
Datos del Equipo								**Gestión del Equipo basado en riesgos**								**Cronograma de inspección**		
Nro.	Situación	Tipo	Marca y Modelo	# Serie	Año de adquisició	Clasificación General	ificación Específica	*ción Clíni*	*go Físic*	*de evas*	*de Incid*	*güe*	aje Tota	uenc	ia de Insp	ecci	Semana	Mes

															1	2	3	4	E	F	M	A	M	J	J	A	S	O	N	D
					n																									
1	Bioquímica	Fotómetro	Biosystem BTS-310	801032 381	2001	Operativo parcialmente	OpPn	2	1	3	2	5	13	Cuatrimestral																
2	Bioquímica	Analizador de electrolitos	AVL 988-3	2276	2006	Inoperativo	IpC	1	1	2	2	1	7	Anual																
3	Bioquímica	Balanza Analítica	Ohaus AS200	1475	2006	Operativo	OpNo	1	1	2	2	1	7	Anual																
4	Bioquímica	Microscopio Binocular	Carl Zeiss Jenamed	745937	1966	De baja		3	3	3	2	5	16	Trimestral																
5	Bioquímica	Centrífuga para tubos	Kubota 5100	X93525 1	2001	Operativo parcialmente	OpPn	1	3	1	1	5	11	Semianual																
6	Bioquímica	Centrífuga para tubos	Clay Adams Dynac	193022	2001	Operativo parcialmente	OpPn	1	3	1	1	5	11	Semianual																
7	Bioquímica	Centrífuga para tubos	HW. Kessel Mixtasel	492421	2006	Operativo parcialmente	OpPn	1	3	1	1	1	7	Anual																
8	Bioquímica	Baño María	Memmert Jurguens	721110	2001	Operativo parcialmente	OpPn	1	3	1	1	5	11	Semianual																
9	Bioquímica	Baño María	Memmert WBIO	139704 74	2001	Inoperativo	IpM	1	3	1	1	5	11	Semianual																
10	Bioquímica	Estabilizador	Explorer		2006	Operativo	OpNo	1	3	1	1	1	7	Anual																
11	Esterilización	Esterilizador por calor seco	Kangbao SDX 251C	75	1994	De baja		1	3	1	1	5	11	Semianual																

12	Esterilización	Esterilizador por calor seco	Precision Scient. 124	15-2376-U9	1966	De baja		1	3	1	1	5	11	Semianual	
13	Esterilización	Esterilizador por calor seco	Memmert TV-30	635154	1989	De baja		1	3	1	1	5	11	Semianual	
14	Esterilización	Esterilizador por calor seco	Memmert UM-200	52951031	2001	Operativo parcialmente	OpPn	1	3	1	1	5	11	Semianual	
15	Hematología	Microscopio Binocular	Nykon eclipse E400	671083	2001	Operativo parcialmente	OpPn	3	3	3	2	5	16	Trimestral	
16	Hematología	Microscopio Binocular	Olympus CH	388579	2000	Operativo parcialmente	OpPn	3	3	3	2	5	16	Trimestral	
17	Hematología	Microscopio Binocular	Carl Zeiss Jenamed	745765	1965	De baja		3	3	3	2	5	16	Trimestral	
18	Hematología	Microscopio Binocular	Carl Zeiss Jenamed	745776	1966	De baja		3	3	3	2	5	16	Trimestral	
19	Hematología	Microscopio Binocular	Spancer 1036	2919626	2001	Operativo parcialmente	OpPn	3	3	3	2	5	16	Trimestral	
20	Hematología	Contador Hematológico	P+L Electronica	3835	1985	De baja		1	1	2	2	5	11	Semianual	
21	Hematología	Contador Hematológico	P+L Electronica	3710	1985	De baja		1	1	2	2	5	11	Semianual	
22	Hematología	Esterilizador por	Memmert TV-30	835154	2001	Operativo parcialmente	OpPn	1	2	1	2	5	11	Semianual	

		calor seco													
23	Hematología	Centrífuga para hematocrito	Jouan A-13	00500040	1979	De baja		1	3	1	1	5	11	Semianual	
24	Hematología	Centrífuga para hematocrito	Adams MICT-II	3500-3160005	1985	De baja		1	3	1	1	5	11	Semianual	
25	Hematología	Centrífuga para tubos	Thermo IEC Centra CL2	42703030	2006	Operativo parcialmente	OpPn	1	3	1	1	1	7	Anual	
26	Hematología	Centrífuga para tubos	IEC Clinical Centrifuge	42902423	1989	De baja		1	3	1	1	5	11	Semianual	
27	Hematología	Baño María	WB-14	1495-0544	1990	De baja		1	3	1	1	5	11	Semianual	
28	Microbiología	Microscopio Binocular	Carl Zeiss Axiostart	46968	2006	Operativo parcialmente	OpPn	3	3	3	2	1	12	Semianual	
29	Microbiología	Microscopio Binocular	Carl Zeiss Jenamed	745774	2006	Operativo parcialmente	OpPn	3	3	3	2	1	12	Semianual	
30	Microbiología	Microscopio Binocular	Carl Zeiss Axiostart	46948	2006	Operativo parcialmente	OpPn	3	3	3	2	1	12	Semianual	
31	Microbiología	Microscopio Binocular	Olympus CHB	388904	2006	Operativo parcialmente	OpPn	3	3	3	2	1	12	Semianual	
32	Microbiología	Microscopio Binocular	Olympus CX-31	6F03785	2006	Operativo parcialmente	OpPn	3	3	3	2	1	12	Semianual	
33	Microbiología	Balanza Analítica	Sartorius BP4100	70709805	2006	Operativo	OpNo	2	2	1	1	1	7	Anual	

34	Microbiología	Incubadora de cultivo	Precision Scientific 6	11-OT-08	1994	De baja		1	1	2	2	1	7	Anual	
35	Microbiología	Centrífuga para tubos	Clay Adams Dynac II	2810117	2001	Operativo parcialmente	OpPn	1	3	1	1	5	11	Semianual	
36	Microbiología	Centrífuga para tubos	HW. Kessel Mixtasel	492420	1997	De baja		1	3	1	1	5	11	Semianual	
37	Microbiología	Centrífuga para tubos	Heraeus Labofuge 200	252898	2001	Operativo parcialmente	OpPn	1	3	1	1	5	11	Semianual	
38	Microbiología	Incubadora de cultivo	Memmert YH-800	EO80511B	2001	Operativo parcialmente	OpPn	1	3	1	1	5	11	Semianual	
39	Microbiología	Autoclave vertical	Hirayama HV-110	971186110	2001	Operativo parcialmente	OpPn	1	3	1	1	5	11	Semianual	
40	Microbiología	Agitador	Thermolyne SP46920	5980704316	2006	Operativo	OpNo	1	1	2	2	1	7	Anual	
41	Microbiología	Agitador	Thermolyne M1671042	256906	1997	De baja		1	1	2	2	5	11	Semianual	
42	Microbiología	Microcentrífuga Refrigerada	Boeco M-240R		2009	Operativo	OpOk	1	3	1	1	1	7	Anual	
43	Microbiología	Transluminador	DNR Bio-Imaging	9000261	2009	Operativo	OpOk	1	3	1	1	1	7	Anual	
44	Microbiología	Agitador de tubos	Labnet SO200		2009	Operativo	OpOk	1	3	1	1	1	7	Anual	
45	Inmunología	Microscopio de Inmunofluorescencia	Carl Zeiss Jenamed	748344	2006	Operativo parcialmente	OpPn	3	3	3	2	5	16	Trimestral	
46	Inmunología	Rotador serológico	Kip VRN-360	93020134	2001	Operativo parcialmente	OpPn	3	3	3	2	5	16	Trimestral	
47	Inmunología	Centrífuga para tubos	Ecco ExtraIIB	S/S	1985	De baja		1	3	1	1	5	11	Semianual	
48	Inmunología	Centrífuga para tubos	Thermo IEC Centra CL2	42702453	1997	De baja		1	3	1	1	5	11	Semianual	
49	Inmunología	Esterilizador por calor seco	Memmert	5295.1031	1979	De baja		1	3	1	1	5	11	Semianual	
50	Inmunología	Esterilizador por calor seco	Memmert UM200	s/s	1995	De baja		1	3	1	1	5	11	Semianual	

51	Inmunología	Refrigeradora Doméstica	Durex	S/S	1990	De baja		1	1	1	1	5	9	Anual	
52	Inmunología	Refrigeradora Doméstica	Frigidaire	BA50306217	2006	Operativo parcialmente	OpPn	1	1	1	1	5	9	Anual	
53	Inmunología	Incubadora de cultivo	Precision Scientific 31535	698011752	2001	Operativo parcialmente	OpPn	1	3	1	1	5	11	Semianual	
54	Anatomía patológica	Microscopio Binocular	Wesco BIO-PU2300	978220	1994	De baja		3	3	3	2	5	16	Trimestral	
55	Anatomía patológica	Microscopio Binocular	Wesco BIO-PU2300	978024	1989	De baja		3	3	3	2	5	16	Trimestral	
56	Anatomía patológica	Microscopio Binocular	Nikon Eclipse E400	671113	1997	De baja		3	3	3	2	5	16	Trimestral	
57	Anatomía patológica	Microscopio Binocular	Nikon Eclipse E400	671118	1997	De baja		3	3	3	2	5	16	Trimestral	
58	Anatomía patológica	Microscopio Binocular	Leitz LaborluxII	512648	1989	De baja		3	3	3	2	5	16	Trimestral	
59	Anatomía patológica	Microscopio de 4 cabezales	Reichert Jung Microstart 110	250484	1997	De baja		3	3	3	2	5	16	Trimestral	
60	Anatomía patológica	Micrótomo de rotación	Microm HM325	23179	1997	De baja		3	3	3	2	5	16	Trimestral	
61	Anatomía patológica	Micrótomo de rotación	Microm HM325	23180	1997	De baja		3	3	3	2	5	16	Trimestral	
62	Anatomía patológica	Flotador de tejidos	Labline 26104	0896-0088	1966	De baja		2	3	1	2	5	13	Cuatrimestral	

63	Anatomía patológica	Procesador de tejidos	Shandon SE400	702994	1984	De baja		2	3	1	2	5	13	Cuatrimestral	
64	Anatomía patológica	Procesador de tejidos	Shandon Citadel 2000	69810051	1999	De baja		2	3	1	2	5	13	Cuatrimestral	
65	Anatomía patológica	Procesador de tejidos	JP Selecta Termofin	100067	2001	Operativo parcialmente	OpPn	2	3	1	2	5	13	Cuatrimestral	
66	Anatomía patológica	Centrífuga para tubos	Heraeus Labofuge 200	252888	1997	De baja		1	3	1	1	5	11	Semianual	
67	Anatomía patológica	Balanza Analítica	Ohaus AP310S	1114330169	1999	De baja		2	2	1	1	5	11	Semianual	
68	Anatomía patológica	Estabilizador	AVR 2000VA	30196	1999	De baja									
69	Anatomía patológica	Procesador Manual de tejidos (3 componentes)	Microm AP280	23523	2001	Operativo parcialmente	OpPn	2	3	1	2	5	13	Cuatrimestral	

70	Anatomía patológica	Estufa	Hac	S/S	2001	Operativo parcialmente	OpPn	1	1	2	2	5	11	Semianual
71	Anatomía patológica	Balanza digital	Bamersac Haw-30K	081A107017	2009	Operativo	OpOk	2	2	1	1	1	7	Anual
72	Anatomía patológica	Balanza digital	Bamersac Haw-30K	081A107024	2009	Operativo	OpOk	2	2	1	1	1	7	Anual
73	Anatomía patológica	Balanza digital	Bamersac Haw-30K	081A107002	2009	Operativo	OpOk	2	2	1	1	1	7	Anual
74	Anatomía patológica	Balanza analítica de precisión	Metler Toledo AL 204	1229210178	2009	Operativo	OpOk	2	2	1	1	1	7	Anual
75	Anatomía patológica	Balanza analítica de precisión	Metler Toledo AL 204	1229320124	2009	Operativo	OpOk	2	2	1	1	1	7	Anual
76	Anatomía patológica	Balanza analítica de precisión	Metler Toledo AL 204	1229310296	2009	Operativo	OpOk	2	2	1	1	1	7	Anual

77	Anatomía patológica	Microscopio Estetoscopio con cámara digital	Micros 200M1280	DO7108882	2009	Operativo	OpOk	3	3	3	2	1	12	Semianual	
78	Anatomía patológica	Microscopio compuesto triocular cámara fotográfica	Micros MX300 Orchid	8738	2009	Operativo	OpOk	3	3	3	2	1	12	Semianual	
79	Anatomía patológica	Microscopio compuesto trinocular	Micros MCX00	8717	2009	Operativo	OpOk	3	3	3	2	1	12	Semianual	
80	Anatomía patológica	Microscopio compuesto binocular	Micros MCX300	00443	2009	Operativo	OpOk	3	3	3	2	1	12	Semianual	
81	Anatomía patológica	Microscopio compuesto binocular	Micros MCX300	009060	2009	Operativo	OpOk	3	3	3	2	1	12	Semianual	
82	Anatomía patológica	Microscopio compuesto binocular	Micros MCX300	007839	2009	Operativo	OpOk	3	3	3	2	1	12	Semianual	
83	Anatomía patológica	Centrífuga para hematocrito	Boecco-Hettich H240	0000688	2009	Operativo	OpOk	1	3	1	1	1	7	Anual	

84	Anatomía patológica	Centrífuga para hematocrito	Boecco-Hettich H240	0000699	2009	Operativo	OpOk	1	3	1	1	1	7	Anual	
85	Anatomía patológica	Centrífuga para hematocrito	Boecco-Hettich H240	0000708	2009	Operativo	OpOk	1	3	1	1	1	7	Anual	
86	Anatomía patológica	Centrífuga para hematocrito	Boecco-Hettich H240	0000725	2009	Operativo	OpOk	1	3	1	1	1	7	Anual	
87	Anatomía patológica	Equipo de Baño María	Solfarma BM	201409	2009	Operativo	OpOk	1	3	1	1	1	7	Anual	
88	Anatomía patológica	Equipo de Baño María	Solfarma BM	201509	2009	Operativo	OpOk	1	3	1	1	1	7	Anual	
89	Anatomía patológica	Equipo de Baño María	Solfarma BM	201609	2009	Operativo	OpOk	1	3	1	1	1	7	Anual	
90	Anatomía patológica	Equipo de Baño María	Solfarma BM	201709	2009	Operativo	OpOk	1	3	1	1	1	7	Anual	
91	Anatomía patológica	Centrífuga para 12 tubos		000441	2009	Operativo	OpOk	1	3	1	1	1	7	Anual	
92	Anatomía patológica	Refrigeradora conservadora de	Refrigeración Oliveros CR-14	0609	2009	Operativo	OpOk	1	1	3	1	1	7	Anual	

		medicamentos												
93	Anatomía patológica	Refrigeradora conservadora de medicamentos	Refrigeración Oliveros CR-14	0709	2009	Operativo	OpOk	1	1	3	1	1	7	Anual
94	Anatomía patológica	Refrigeradora conservadora de medicamentos	Refrigeración Oliveros CR-14	0409	2009	Operativo	OpOk	1	1	3	1	1	7	Anual
95	Anatomía patológica	Refrigeradora conservadora de medicamentos	Refrigeración Oliveros CR-14	0509	2009	Operativo	OpOk	1	1	3	1	1	7	Anual
96	Anatomía patológica	Agitador de tubos	Barnstead Internacional Vortex Maximix II	1080609852	2009	Operativo	OpOk	1	3	1	1	1	7	Anual
97	Anatomía patológica	Esterilizador por calor seco	MMM Venticell 55R	BO72988	2009	Operativo	OpOk	1	3	1	1	1	7	Anual
98	Anatomía patológica	Esterilizador por calor seco	MMM Venticell 55R	B080147	2009	Operativo	OpOk	1	3	1	1	1	7	Anual
99	Anatomía patológica	Centrífuga para 24 tubos	Boecco-Hettich C28A	0000442	2009	Operativo	OpOk	1	3	1	1	1	7	Anual
100	Anatomía patológica	Centrífuga para 24 tubos	Boecco-Hettich C28A	0000453	2009	Operativo	OpOk	1	3	1	1	1	7	Anual
101	Anatomía patológica	Centrífuga para 24 tubos	Boecco-Hettich C28A	0000452	2009	Operativo	OpOk	1	3	1	1	1	7	Anual
102	Anatomía patológica	Espectrofotómetro	Awareness Technology	3300 -4488	2009	Operativo	OpOk	2	1	3	2	1	9	Anual
103	Anatomía patológica	Autoclave a vapor	Tuttnauer 3150EIV	2707090	2009	Operativo	OpOk	1	2	1	2	1	7	Anual
104	Anatomía patológica	Autoclave a vapor	Tuttnauer 3150EIV	2707092	2009	Operativo	OpOk	1	2	1	2	1	7	Anual

105	Anatomía patológica	Congeladora Eléctrica Horizontal	Refrigeración Oliveros CLV	10-09	2009	Operativo	OpOk	1	1	3	1	1	7	Anual																	
106	Anatomía patológica	Incubadora de cultivo	Memmert Ine-400	E409,0175	2009	Operativo	OpOk	1	3	1	1	1	7	Anual																	
107	Anatomía patológica	Incubadora de cultivo	Memmert Ine-400	E409,0176	2009	Operativo	OpOk	1	3	1	1	1	7	Anual																	
108	Anatomía patológica	Incubadora de cultivo	Memmert Ine-400	E409,0177	2009	Operativo	OpOk	1	3	1	1	1	7	Anual																	
109	Anatomía patológica	Crióstato	Leica CM1850		2009	Operativo	OpOk	1	1	3	1	1	7	Anual																	
110	Anatomía patológica	Estación de Inclusión integrada			2009	Operativo	OpOk	1	1	3	1	1	7	Anual																	
111	Anatomía patológica	Procesador automático de tejidos			2009	Operativo	OpOk	2	3	1	2	1	9	Anual																	
112	Anatomía patológica	Destilador de agua	GFL		2009	Operativo	OpOk	1	3	1	1	1	7	Anual																	
113	Genética	Microscopio Binocular	Carl Zeiss AX10VERT	660759	2001	Operativo parcialmente	OpOk	3	3	3	2	5	16	Trimestral																	
114	Genética	Microscopio Binocular	Carl Zeiss Jenamed	850773	2001	Operativo parcialmente	OpOk	3	3	3	2	5	16	Trimestral																	
115	Genética	Microscopio Binocular	Carl Zeiss Jenamed	748343	2001	Operativo parcialmente	OpOk	3	3	3	2	5	16	Trimestral																	
116	Genética	Microscopio Binocular	Carl Zeiss Jenamed	S/S	2001	Operativo parcialmente	OpOk	3	3	3	2	5	16	Trimestral																	
117	Genética	Microscopio Binocular	Carl Zeiss Jenamed	S/S	2001	Operativo parcialmente	OpOk	3	3	3	2	5	16	Trimestral																	
118	Genética	Microscopio Binocular	Nikon Eclipse E400	671151	2001	Operativo parcialmente	OpOk	3	3	3	2	5	16	Trimestral																	

119	Genética	Microscopio de epifluorescencia	Nikon Eclipse E504	810058	2001	Operativo parcialmente	OpOk	3	3	3	2	5	16	Trimestral	
120	Genética	Microscopio de 2 cabezales	Carl Zeiss JCNA	2490	2001	Operativo parcialmente	OpOk	3	3	3	2	5	16	Trimestral	
121	Genética	Esterilizador por calor seco	Memmert TV-30	835153	2001	Operativo parcialmente	OpPn	1	3	1	1	5	11	Semianual	
122	Genética	Esterilizador por calor seco	Memmert	1836015	1997	De baja		1	3	1	1	5	11	Semianual	
123	Genética	Destructor de agujas	DAC 3000	154	1997	De baja		1	1	3	1	1	7	Anual	
124	Genética	Balanza analítica de precisión	Ohaus E12140	B227009706	2001	Operativo	OpNo	2	2	1	1	1	7	Anual	
125	Genética	Baño María	Memmert WB-14	1495-0550	2001	Operativo parcialmente	OpPn	1	3	1	1	5	11	Semianual	
126	Genética	Incubadora de cultivo de CO2	Revco Ultima 500	28804	2006	Operativo	OpNo	1	3	1	1	1	7	Anual	
127	Genética	Incubadora de cultivo	Crima 9005-FL	183902	2001	Operativo parcialmente	OpPn	1	3	1	1	5	11	Semianual	
128	Genética	Incubadora de cultivo	Kip P/E 2007	510748	2001	Inoperativo	IpM	1	3	1	1	5	11	Semianual	
129	Genética	Incubadora de cultivo	JSB S5	151	2001	Operativo parcialmente	OpPn	1	3	1	1	5	11	Semianual	
130	Genética	Centrífuga para tubos	AHT 4700	3874E	2001	Operativo parcialmente	OpPn	1	3	1	1	5	11	Semianual	
131	Genética	Incubadora de CO2 de 170 L.	Nuaire UN-4750	129031021809	2009	Operativo	OpOk	1	3	1	1	1	7	Anual	
132	Citogenética	Congeladora Eléctrica Horizontal hasta 70°C	Ilshin DF85145	NIC0129	2009	Operativo	OpOk	1	1	3	1	1	7	Anual	

133	Citogenética	Analizador de dióxido de carbono	Termo Scientific Fyrite CO2-6310		2009	Operativo	OpOk	1	3	1	1	1	7	Anual	
134	Emergencia	Centrífuga para tubos	Thermo IEC Centra CL2	42702431	2001	Operativo parcialmente	OpPn	1	3	1	1	5	11	Anual	
135	Emergencia	Centrífuga para Hematocrito	Hettich 2075	5820	2001	Operativo parcialmente	OpPn	1	3	1	1	5	11	Semianual	
136	Emergencia	Contador Hematológico	P + L Electronica	3843	2001	Operativo parcialmente	OpPn	1	1	2	2	5	11	Semianual	
137	Emergencia	Microscopio Binocular	Nikon BIO-VU2300	978220	1997	De baja		3	3	3	2	5	16	Trimestral	
138	Emergencia	Microscopio Binocular	Nikon CX31RB5F	6K092243	2001	Operativo parcialmente	OpOk	3	3	3	2	5	16	Trimestral	
139	Emergencia	Microscopio Binocular	Carl Zeiss Axiostart	4700	2001	Operativo parcialmente	OpOk	3	3	3	2	5	16	Trimestral	
140	Emergencia	Incubadora de cultivo	Selecta 2000206	286559	2001	Inoperativo	IpM	1	3	1	1	5	11	Semianual	
141	Emergencia	Rotador serológico	Kip VRN-360	930201-36	2001	Operativo parcialmente	OpPn	3	3	3	2	5	16	Trimestral	
142	Emergencia	Balanza digital	Seca columna	05396	2006	Operativo	OpNo	2	2	1	1	1	7	Anual	
143	Emergencia	Fotómetro	Biosisten BTS310	801034608	2001	Operativo parcialmente	OpPn	2	1	3	2	5	13	Cuatrimestral	
144	Emergencia	Baño María	Hemmert W-270	850489	1997	De baja		1	3	1	1	5	11	Semianual	
145	Emergencia	Baño María	Selecta Precisterm	263762	2006	Inoperativo	IpM	1	3	1	1	1	7	Anual	
146	Banco de	Centrífuga para tubos	Thermo IEC Centra	31320354	2001	Operativo	OpPn	1	3	1	1	5	11	Semianual	

	Sangre		CB PLUS			parcialmente									
147	Banco de Sangre	Centrífuga para tubos	Clay Adams Ofuce2	2571	1996	De baja		1	3	1	1	5	11	Semianual	
148	Banco de Sangre	Centrífuga para tubos	Kubota 5100	X93250	1995	De baja		1	3	1	1	5	11	Semianual	
149	Banco de Sangre	Centrífuga para hematocrito	Kubota 3100	X40819	1997	De baja		1	3	1	1	5	11	Semianual	
150	Banco de Sangre	Centrífuga para hematocrito	Zelian ION II	71206	1997	De baja		1	3	1	1	5	11	Semianual	
151	Banco de Sangre	Centrífuga Refrigerada	IEC GP8R	31250205	1997	De baja		1	3	1	1	5	11	Semianual	
152	Banco de Sangre	Centrífuga Refrigerada	JV Selecta Macrofuge BLB	0486186	1997	De baja		1	3	1	1	5	11	Semianual	
153	Banco de Sangre	Destructor de agujas	DAC 3000	564	2001	Operativo parcialmente	OpPn	2	2	1	1	5	11	Semianual	
154	Banco de Sangre	Destructor de agujas	DAC 3000	155	2001	Operativo parcialmente	OpPn	2	2	1	1	5	11	Semianual	
155	Banco de Sangre	Microscopio Binocular	Olympus Studar-H	33608	1997	De baja									
156	Banco de Sangre	Rotador de Plaquetas	Helmer PF48I	970504	2005	Operativo	OpNo	2	2	1	1	1	7	Anual	
157	Banco de Sangre	Selladora de Tabula	Delcon HemowelDB	3144606	2001	Operativo	OpNo	2	2	1	1	5	11	Semianual	
158	Banco de Sangre	Extractor de Plasma	Baxter	21704	2001	Operativo	OpNo	2	2	1	1	5	11	Semianual	
159	Banco de Sangre	Extractor de Plasma	Nipro	S/S	2000	Operativo parcialmente	OpPn	2	2	1	1	5	11	Semianual	
160	Banco de Sangre	Balanza analítica de precisión	Ohaus	24716	1997	De baja		2	2	1	1	5	11	Semianual	
161	Banco de Sangre	Baño María	JP Selecta Precisterm	285067	1997	De baja		1	3	1	1	5	11	Semianual	
162	Banco de	Hemobáscula	Delcoy Memomix2	1118907	2006	Operativo	OpNo	2	2	1	1	1	7	Anual	

	Sangre													
163	Banco de Sangre	Hemobáscula	Delcoy Memomix3	1122107	2006	Operativo	OpNo	2	2	1	1	1	7	Anual
164	Banco de Sangre	Hemobáscula	Delcoy Memomix4	1121407	2006	Operativo	OpNo	2	2	1	1	1	7	Anual
165	Banco de Sangre	Hemobáscula	Delcoy Memomix5	1121307	2006	Operativo	OpNo	2	2	1	1	1	7	Anual
166	Banco de Sangre	Hemobáscula	Delcoy Memomix6	1121607	2006	Operativo	OpNo	2	2	1	1	1	7	Anual
167	Banco de Sangre	Hemobáscula	Delcoy Memomix7	1120907	2006	Operativo	OpNo	2	2	1	1	1	7	Anual
168	Banco de Sangre	Esterilizador por calor seco	Memmert UM-30	B43460	2006	Operativo parcialmente	OpPn	1	3	1	1	5	11	Semianual
169	Banco de Sangre	Centrífuga de mesa	J.P. Selecta Mixtasel	0492422	2006	Operativo parcialmente	OpPn	1	3	1	1	1	7	Anual
170	Banco de Sangre	Centrífuga de mesa	J.P. Selecta Mixtasel	0492421	2006	Operativo parcialmente	OpPn	1	3	1	1	1	7	Anual
171	Banco de Sangre	Centrífuga de mesa	J.P. Selecta Mixtasel	0492420	2006	Operativo parcialmente	OpPn	1	3	1	1	1	7	Anual
172	Banco de Sangre	Agitador para tubos tipo Vortex	Labnet Inter.		2006	Operativo	OpNo	1	1	2	2	1	7	Anual
173	Banco de Sangre	Agitador para tubos tipo Vortex	Labnet Inter.	2711781	2006	Operativo	OpNo	1	1	2	2	1	7	Anual
174	Banco de Sangre	Sellador de tubuladuras	Delcon	4460633618	2006	Operativo	OpNo	2	2	1	1	1	7	Anual
175	Banco de Sangre	Agitador de bolsas de sangre	Delcon	1118907	2006	Operativo	OpNo	1	1	2	2	1	7	Anual
176	Banco de Sangre	Centrífuga refrigerada	J.P. Selecta 6K-15	486186	2006	Operativo parcialmente	OpPn	1	3	1	1	1	7	Semianual

177	Banco de Sangre	Centrífuga para Hematocrito	Zelian ION II	71201	2006	Operativo parcialmente	OpPn	1	3	1	1	1	7	Semianual
178	Banco de Sangre	Analizador de gases	Bacharacha Fyrite	5606A13	2006	Operativo	OpNo	1	3	1	1	1	7	Anual

179	Banco de Sangre	Refrigeradora Elect/Domest	Frigidaire FRT8S6ESB	BA72632662	2006	Operativo parcialmente	OpPn	1	1	1	1	5	9	Anual																			
180	Banco de Sangre	Agitador de bolsas de sangre	Delcon Hemomix2	1121607	2006	Operativo	OpNo	1	1	2	2	1	7	Anual																			
181	Banco de Sangre	Agitador de bolsas de sangre	Delcon Hemomix2	1120907	2006	Operativo	OpNo	1	1	2	2	1	7	Anual																			
182	Banco de Sangre	Agitador de bolsas de sangre	Delcon Hemomix2	1121507	2006	Operativo	OpNo	1	1	2	2	1	7	Anual																			
183	Banco de Sangre	Agitador de bolsas de sangre	Delcon Hemomix2	1122107	2006	Operativo	OpNo	1	1	2	2	1	7	Anual																			
184	Banco de Sangre	Agitador de bolsas de sangre	Delcon Hemomix2	1121407	2006	Operativo	OpNo	1	1	2	2	1	7	Anual																			
185	Banco de Sangre	Agitador de bolsas de sangre	Delcon Hemomix2	1121307	2006	Operativo	OpNo	1	1	2	2	1	7	Anual																			
186	Banco de Sangre	Conservador de Sangre	Fiochetti Emoteca 250	496	2004	Operativo parcialmente	OpPn	1	1	1	1	5	9	Anual																			
187	Banco de Sangre	Refrigeradora de 2 puertas	Frigidaire FR52OQRCW5	LA93114164	2000	Operativo parcialmente	OpPn	1	1	1	1	5	9	Anual																			
188	Banco de Sangre	Congeladora	Forma Scientific Bio Freezer	87462-9	1995	De baja		1	1	1	1	5	9	Anual																			
189	Banco de Sangre	Congeladora a -30°C	Solfarma CPLU-12	0100-06	2006	Inoperativo	IpM	1	1	1	1	5	9	Anual																			
190	Banco de Sangre	Congeladora Eléctrica Horizontal hasta 70°C	Ilshin DF85145	NHK0824	2009	Operativo	OpOK	1	1	3	1	1	7	Anual																			
191	Banco de Sangre	Extractor de Plasma	Delcom Giotto	2208409	2009	Operativo	OpOK	2	2	1	1	1	7	Anual																			
192	Banco de Sangre	Extractor de Plasma		2207109	2009	Operativo	OpOK	2	2	1	1	1	7	Anual																			
193	Bioquímica	Refrigeradora Doméstica	Daewoo RR-330	IE073E48730437	2006	Operativo parcialmente	OpPn	1	1	1	1	5	9	Anual																			

194	Bioquímica	Refrigeradora doméstica	Coldex Autofrost R22		2000	Operativo parcialmente	OpPn	1	1	1	1	5	9	Anual															
195	Bioquímica	Contador de Células Sanguíneas	J.P. Selecta CC-1431	515547	2009	Operativo	OpOK	1	3	1	1	1	7	Anual															
196		Cámara Electroforesis			2009	Operativo	OpOK	1	3	1	1	1	7	Anual															